

令和8年度

学 校 要 覧

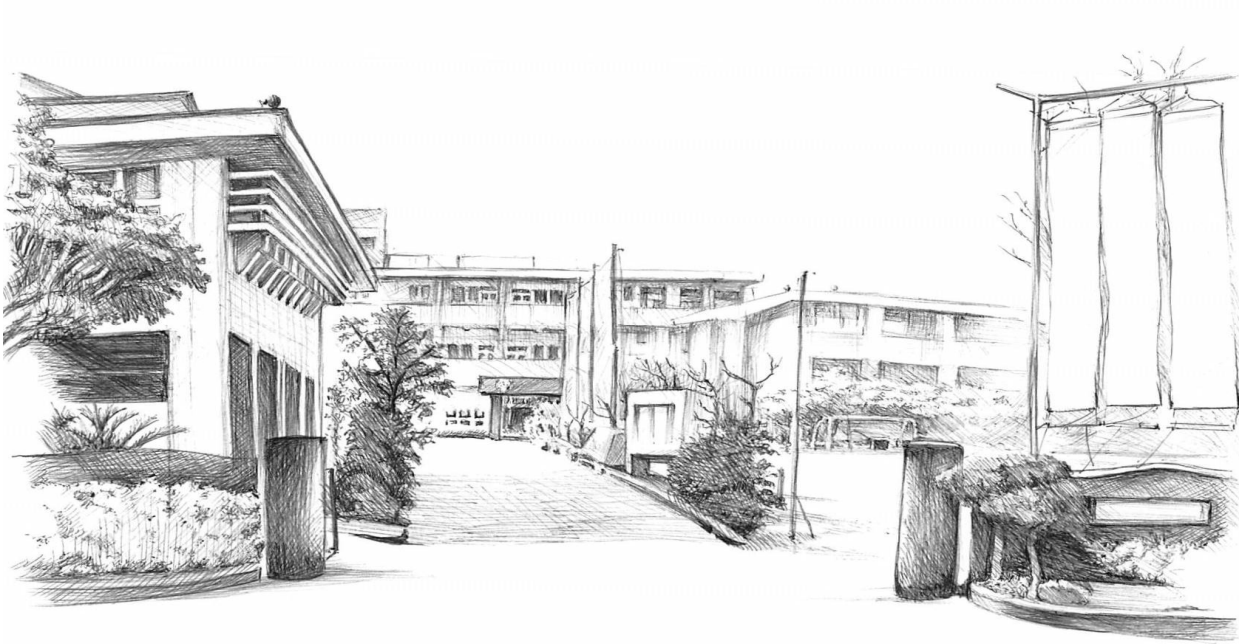
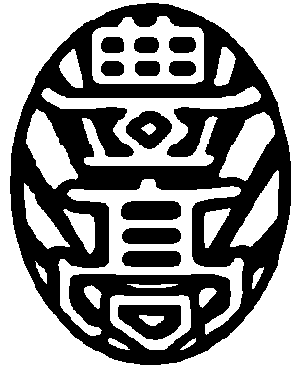

沖縄県立 豊見城高等学校

〒901-0201

豊見城市字真玉橋217

TEL 098-850-5551

FAX 098-856-5715

豊見城高等学校校歌

作詞 芦田 茂
作曲 大城 政 信

♩ = 108 元気よく

こ く ば の か わ の は て し な く な が
れ て と お く ゆ ー く ー と こ ろ
こ こ ろ を み が き み を き た え
し ん り を た ず ね わ こ う ど の み ら
い を ひ ら く し る べ な れ と み
し ろ こ う こ う は え あ る ぼ こ う

一

国場の川の果てしなく
流れてとおく行くところ
心をみがき身を鍛え
真理をたずね若人の
未来をひらく標なれ
豊見城高校栄ある母校

二

緑の岡にいだかれて
白くそびゆる学び舎よ
ここに三年の春や秋
ひとみ輝く若人の
理想をめざす校旗の下
豊見城高校幸あれ母校

三

その名もゆかし真玉橋
歴史の跡を偲びつつ
希望あふれる友愛の
心豊かな若人の
意気高らかに羽ばたかん
豊見城高校われらが母校

目 次

校歌

校訓

1	学校概要	1
	(1)所在地	1
	(2)校地面積	1
	(3)職員数	1
	(4)校舎教室配置図	2
2	学校経営方針	3
3	学校沿革	5
4	各学年会・各部・各教科努力目標	11
5	職員一覧表	14
6	校務分掌	15
	(1)校務分掌組織図	15
	(2)学級担任及び副担任	16
	(3)事務分掌表	16
	(4)部活動顧問表	19
	(5)各種委員会事務内容	20
7	教育相談	22
8	生徒指導	22
9	進路指導	24
10	校時表	29
11	使用教科書	29
12	教育課程表	31
13	生徒実態調査	34
	(1)各HR在籍数	34
	(2)現住所市町村別生徒数	34
	(3)通学方法別生徒数	34
	(4)出身中学別生徒数	35
14	学校保健計画・学校安全計画	36
15	校内救急体制	38
16	防災防火計画	39
17	防災組織	41
18	火気取締責任者	42
19	避難経路図	43
20	学校行事年間計画表	46

校 訓



校 是



I 学校概要

(1) 所在地 〒901-0201 豊見城市字真玉橋 217 番地

(2) 校地面積 37,021m²

①校舎敷地 16,898m²

②学校建物面積 12,209m² (教室等 10,256m² 体育館 1,953m²)

③運動場敷地 20,123m²

(3) 職員数

	校長	教頭	事務長	教諭	養護教諭	実習助手	事務職員	就学支援金補助員	司書	用務員	A L T	講師	スクールカウンセラー	奨学金アドバイザー	教員業務支援員	P T A 事務	計	校医等	総計
男	1	1	1	28		1	1			1			1				35	3	38
女		1		25	2	1	3	1	1	1	1	3		1	1	2	43	1	44
計	1	2	1	53	2	2	4	1	1	2	1	3	1	1	1	2	78	4	82

2 学校経営方針

※教育目標・育てたい生徒像はスクールポリシーと同じ

1. 教育方針

- ① 生徒一人ひとりを尊重し、個性の伸長を図る。
- ② 主体的な学習習慣を確立し、基礎学力の定着を図る。
- ③ 社会規範を遵守し、豊かな人間性と健やかな身体を創る。
- ④ 地域の自然・歴史・文化を尊重し、主体性の確立と国際的視野の育成を図る。

2. 目指す学校像

- ① 生徒が明るく生き生きと活動する自由な校風をもった学校
- ② 教職員のウェルビーイングを尊重しながら、組織として課題に向かう学校
- ③ 学校・家庭・地域等連携の下、開かれた学校づくりと安心・安全な学校

3. 目指す教師像

- ① 生徒一人ひとりの良さを認め、生徒の個性を最大限に伸長させる教師
- ② 教育への使命感と情熱にあふれ、組織の一員として共通理解・共同歩調を大切にする教師
- ③ 従前に固執せず、課題解決を図り、成長に向かって学び続ける教師

4. 本年度の努力目標

- ① 授業と校務を含めた学校全体の活動において教育DXを推進し教育の質向上を図る。
- ② 個別最適な学び・協働的な学びを実現するための授業改善を図る。
- ③ 指導の個別化・学習の個性化を進め、確かな学力と基本的な生活習慣の確立を図る。
- ④ 早期の進路目標の決定を図り、一人ひとりの生徒の進路実現を目指す。
- ⑤ 「令和の日本型学校教育」及び「生徒指導提要」に即して、諸規則及び仕組みを見直す。
- ⑥ 「問い」から始まる学びへの刷新と、探究プロセスの再構築と体系化を図る。
- ⑦ 形骸化した業務を廃止し、DXによる効率化を進め、教育活動の時間を創出する実効性重視の改革を図る。

沖縄県立豊見城高等学校スクールポリシー

教育目標

憲法及び教育基本法並びに本県教育目標に基づき、校訓「自治」「対話」「創造」が象徴する伝統を継承し、自ら課題を見出し、学びを調整する主体の確立と、多様な価値観を尊び分かち合う共生の心、新たな価値を導き出す構想力を備え、変化の激しい民主社会の持続的な発展に寄与する人材の育成を目指す。

育てたい生徒像

- ① 自ら日常生活を省察し、改善できる生徒
- ② 主体的・協働的に学ぶ力を持つ生徒
- ③ 未来につながる自分と仲間を大切にする生徒

I 生徒育成方針（グラデュエーション・ポリシー）

「とみしろ∞無限大」

- ① と：共に関わる力の育成＝「人間関係形成・社会形成能力」
- ② み：見つめ直す力の育成＝「自己理解・自己管理能力」
- ③ し：信念を持ってやりぬく力の育成＝「課題対応能力」
- ④ ろ：ロングビジョン力の育成＝「キャリアプランニング能力」

II 教育課程編成・実施方針（カリキュラム・ポリシー）

- ① 確かな・豊かな心・健やかな体の調和のとれた、「生きる力」を育む教育課程を編成します。
- ② 多様化した生徒の能力・進路・適性を伸ばすことを目指し、選択制を取り入れます。
- ③ 豊見城高校が目指す教育目標と特色ある学校づくりを推進するため、育てたい生徒像に沿った教育課程を編成します。

III 生徒募集方針（アドミッション・ポリシー）

- ① 中学校までの修得すべき基礎学力と基本的な生活習慣を身につけている生徒
- ② 本校の特色を理解し、教育活動全般を通して、自らの進路目標を定め実現に向けて行動できる生徒
- ③ 部活動や生徒会活動、学級活動に主体的・積極的に参加し、他者を尊重しつつ、自己の向上に邁進できる生徒

3 学校沿革

(1) 学科別・性別・年度別卒業生

期	年度	家政	普通		小計		合計	累計
		女	男	女	男	女		
1	1968 :S43	107	314	181	314	288	602	602
2	1969 :S44	95	312	183	312	278	590	1,192
3	1970 :S45	91	297	190	297	281	578	1,770
4	1971 :S46	89	277	186	277	275	552	2,322
5	1972 :S47	92	251	206	251	298	549	2,871
6	1973 :S48	83	223	202	223	285	508	3,379
7	1974 :S49	74	214	215	214	289	503	3,882
8	1975 :S50	58	237	230	237	288	525	4,407
9	1976 :S51	54	229	209	229	263	492	4,899
10	1977 :S52	82	231	214	231	296	527	5,426
11	1978 :S53	78	228	216	228	294	522	5,948
12	1979 :S54	81	220	234	220	315	535	6,483
13	1980 :S55	81	199	249	199	330	529	7,012
14	1981 :S56	76	209	236	209	312	521	7,533
15	1982 :S57	86	205	240	205	326	531	8,064
16	1983 :S58	71	167	174	167	245	412	8,476
17	1984 :S59	72	172	182	172	254	426	8,902
18	1985 :S60	84	169	228	169	312	481	9,383
19	1986 :S61	63	175	216	175	279	454	9,837
20	1987 :S62	73	180	182	180	255	435	10,272
21	1988 :S63	82	154	206	154	288	442	10,714
22	1989 :H1	69	167	180	167	249	416	11,130
23	1990 :H2	83	204	192	204	275	479	11,609
24	1991 :H3	64	183	199	183	263	446	12,055
25	1992 :H4	76	180	177	180	253	433	12,488
26	1993 :H5	75	181	195	181	270	451	12,939
27	1994 :H6	37	175	182	175	219	394	13,333
28	1995 :H7	38	173	203	173	241	414	13,747
29	1996 :H8		169	214	169	214	383	14,130
30	1997 :H9		191	194	191	194	385	14,515
31	1998 :H10		166	208	166	208	374	14,889
32	1999 :H11		144	191	144	191	335	15,224
33	2000 :H12		152	194	152	194	346	15,570
34	2001 :H13		169	196	169	196	365	15,935
35	2002 :H14		164	173	164	173	337	16,272
36	2003 :H15		176	183	176	183	359	16,631
37	2004 :H16		181	183	181	183	364	16,995
38	2005 :H17		155	186	155	186	341	17,336
39	2006 :H18		179	157	179	157	336	17,672
40	2007 :H19		167	130	167	130	297	17,969
41	2008 :H20		157	135	157	135	292	18,261
42	2009 :H21		159	143	159	143	302	18,563
43	2010 :H22		152	125	152	125	277	18,840
44	2011 :H23		162	142	162	142	304	19,144
45	2012 :H24		169	125	169	125	294	19,438
46	2013 :H25		161	128	161	128	289	19,727
47	2014 :H26		186	115	186	115	301	20,028
48	2015 :H27		170	139	170	139	309	20,337
49	2016 :H28		155	157	155	157	312	20,649
50	2017 :H29		185	123	185	123	308	20,957
51	2018 :H30		184	118	184	118	302	21,259
52	2019 :R1		172	132	172	132	304	21,563
53	2020 :R2		177	133	177	133	310	21,873
54	2021 :R3		173	129	173	129	302	22,175
55	2022 :R4		159	148	159	148	307	22,482
56	2023 :R5		176	136	176	136	312	22,794
57	2024 :R6		179	116	179	116	295	23,089
58	2025 :R7		157	140	157	140	297	23,386
合計		2,114	10,972	10,300	10,972	12,414	23,386	

(2) 学校沿革概要

年度	月日	主 要 事 項
1965 (S40)	6. 24 9. 25 2. 1 22	豊見城高等学校(仮称)設立促進期成会設置 琉球政府中央教育委員会で認可 初代校長 砂川 玄隆 初代教頭 新垣博 発令 校章制定
1966 (S41)	4. 13 7. 20 8. 10	開校式及び第1回入学式(普通科：540名 家政科：108名)举行 P T A設立総会 校旗贈呈並びに樹立式(砂川初代校長寄贈) 女生徒制服制定
1967 (S42)	4. 6	第2回入学式(普通科：520名 家政科：104名)
1968 (S43)	7. 18 10. 6 2. 22 3. 1	運動場完成記念式典举行 第1回体育祭 校歌制定・校歌発表会、豊見城祭 第1回卒業式(卒業生602名)
1969 (S44)	10. 1 12. 3	第2代校長 西平 秀毅 発令 図書館竣工
1970 (S45)	2. 28	図書館落成式典举行
1972 (S47)	4. 1 5. 15	第3代校長 玉城 啓佐 発令 本土復帰により沖縄県立豊見城高等学校となる
1973 (S48)	4. 1	第4代校長 福地 蔡勇 発令
1974 (S49)	7. 22 3. 28	全国高校総合体育大会 弓道競技 男子団体優勝 第47回全国高等学校選抜野球大会出場
1975 (S50)	4. 1 3. 27	第5代校長 玉城 深二郎 発令 第48回全国高等学校選抜野球大会出場
1976 (S51)	7. 23 8. 9 3. 27	九州高校弓道大会で男子団体優勝 第58回全国高等学校野球選手権大会出場 第49回全国高等学校選抜野球大会出場
1977 (S52)	8. 8 3. 27	第59回全国高等学校野球選手権大会 第50回全国高等学校選抜野球大会出場
1978 (S53)	4. 1 8. 7	第6代校長 世嘉良 栄 発令 第60回全国高等学校野球選手権大会
1980 (S55)	12. 2 12. 24 1. 25 3. 1	豊見城南高校の新設に伴い、昭和56年度より普通科の2学級減となる 新館(A棟)竣工 創立15周年記念庭園完成 創立15周年記念式典並びに新館落成式典及び祝賀会举行
1982 (S57)	4. 1 6. 3	第7代校長 与那覇 哲夫 発令 NHK杯全国高校放送コンテスト テレビ部門 最優秀賞
1984 (S59)		第16回全国高等学校バレーボール選抜大会出場(女子)
1985 (S60)	4. 1 3. 24	第8代校長 伊良波 史夫 発令 図書館新築工事竣工
1986 (S61)	11. 21	創立20周年記念式典
1988 (S63)	4. 1	第9代校長 砂川 宏 発令
1990 (H 2)	11. 19	第4回ホームプロジェクト全国大会 最優秀賞
1991 (H 3)	4. 1	第10代校長 上原 康正 発令
1992 (H 4)	4. 27 11. 20	B棟改築竣工 C棟改築竣工

1994 (H 6)	4. 1 2. 23	第 11 代校長 富原 守哉 発令 研究指定校「中途退学対策」研究発表会
997 (H 9)	4. 1	第 12 代校長 瀬名波 栄啓 発令
1999 (H11)	8. 1 2. 15	全国高校総合文化祭 囲碁部門 団体優勝 体育館工事竣工
2000 (H12)	4. 1 3. 28	第 13 代校長 仲嶺 真太郎 発令 全国高校ウェイトリフティング選抜大会 優勝男子 69kg 級
2002 (H14)	4. 1 8. 2	第 14 代校長 平良 實 久米島高等学校より着任 全国高校総合体育大会 ウェイトリフティング競技 男子団体 優勝
2003 (H15)	8. 1 3. 13 27	全国高校総合体育大会 ウェイトリフティング競技 団体総合優勝(2連覇) 優勝 男子 53kg 級 62kg 級 全日本ジュニアウェイトリフティング競技選手権大会 優勝 男子 62kg 級 全国高校ウェイトリフティング競技選抜大会 男子優勝 85kg 級 女子優勝 53kg 級 75kg 級
2004 (H16)	4. 1 8. 6 3. 26 27	第 15 代校長 当真 功 泊高校より着任 全国高校総合体育大会 ウェイトリフティング競技 優勝 85kg 級 全日本ジュニアウェイトリフティング選手権大会 優勝 75kg 級 全国高校選抜ウェイトリフティング大会 優勝 56kg 級 53kg 級
2005 (H17)	8. 25 11. 12 26	日韓中ジュニア交流ウェイトリフティング大会 女子優勝 58kg 級 3位 63kg 級 本校同窓生による講話授業「豊翔塾」(第 1 回) 創立 40 周年記念式典
2006 (H18)	4. 1	第 16 代校長 神村 孝司 北山高校より着任
2007 (H19)	3. 24 7. 14 8. 6 3. 28	全国高校ウェイトリフティング競技選抜大会 男子優勝 62kg 級 女子優勝 75kg 級 全国高校女子ウェイトリフティング競技選手権大会 団体女子 2 位 個人優勝 48kg 級 75kg 級 全国高校総合体育大会 剣道競技 女子 優秀選手賞 全国高校選抜ウェイトリフティング大会 男子優勝 56kg 級 62kg 級 69kg 級 女子優勝 63kg 級 75kg 級
2008 (H20)	4. 1 7. 20 8. 6 26 12. 3	第 17 代校長 大城 清 豊見城南高校より着任 全国高校女子ウェイトリフティング競技選手権大会 団体 2 位 個人優勝 75kg 超級 2 位 63kg 級 3 位 69kg 級 全国高校総合体育大会ウェイトリフティング競技 学校対抗優勝 個人優勝 56kg 級 62kg 級 69kg 級 日韓中ジュニア交流ウェイトリフティング大会 優勝 75kg 級 2 位 56kg 級 69kg 級 3 位 63kg 級 ウェイトリフティングアジアユース選手権大会 優勝 56kg 級
2009 (H21)	5. 23 6. 15 8. 1 11. 20	第 1 回世界ユース大会 女子ウェイトリフティング 63kg 級 12 位 神谷 歩 09 世界ジュニア選手権 銅メダル 56kg 級 糸数陽一 全国高校総合体育大会ウェイトリフティング競技 団体 5 位 個人優勝 62kg 級 準優勝 85kg 級 2009 世界選手権大会 11 位 56kg 級 糸数陽一
2010 (H22)	4. 1 7. 24 8. 11 22 11. 21 12. 14	第 18 代校長 儀間 清隆 那覇国際高校より着任 全国高校女子ウェイトリフティング競技選手権大会 学校対抗戦優勝 個人 1 位 75kg 級 第 1 回ユースオリンピック 日本代表 七戸美空(+63kg 級) 12 位 日韓中ジュニア交流ウェイトリフティング大会 日本代表 金城絵里香(+75kg 級) 4 位 レディースカップ 全日本女子ウェイトリフティング選手権大会 団体戦 優勝 2 冠達成 重量挙げ女子選抜 優勝 75kg 級 48kg 級 2 位 53kg 級 平成 21. 22. 23 年度文部科学省・県教育委員会研究指定校 体育・スポーツ推進校中間発表
2011 (H23)	5. 25 7. 23 第 18 回 9. 12 11. 17 12. 8 1. 14 25	第 25 回全日本女子ウェイトリフティング選手権大会 3 位 48kg 級 +75kg 級 全国高校女子ウェイトリフティング競技選手権大会 優勝+75kg 級準優勝 48kg 級 69kg 級 4 位 75kg 級 第 18 回アジアジュニア女子選手権大会 4 位+75kg 級 金城絵里香 レディースカップ 全日本女子選抜ウェイトリフティング選手権大会 団体戦 優勝(2連覇) 個人戦 優勝 69kg 級 +75kg 級 2 位 48kg 級 4 位 75kg 級 平成 21. 22. 23 年度文部科学省・県教育委員会研究指定校 体育・スポーツ推進校最終発表 全九州高校ウェイトリフティング競技選抜大会 女子 優勝 69kg 級 75kg 級 第 32 回全日本ジュニアウェイトリフティング大会 105kg 超級 2 位 知念光亮

2012 (H24)	4. 1 7. 20 8. 2 10. 25 11. 21 2. 1 8 3. 24	第19代校長 與那嶺 善道 県教育庁県立学校教育課より着任 全国高校女子ウエイトリフティング競技選手権大会 学校対抗戦準優勝 個人優勝 75kg級 2位 69kg級 全国高校総合体育大会 ウエイトリフティング競技 優勝 +105kg級 知念光亮(日本高校新記録) 弓道競技 女子個人準優勝 金城未来 文科省日本体育研究連合会全国学校体育優良校 レディースカップ 全日本女子選抜ウエイトリフティング選手権大会 個人戦優勝 69kg級 阿部美月 ホルベイン主催 第4回「高校生の油絵アートコンテスト」(団体部門・学校賞) JOCジュニアオリンピックカップ 全日本ジュニアウエイトリフティング選手権大会 女子 優勝 69kg級 阿部美月 男子 優勝 +105kg級 知念光亮 全国高校ウエイトリフティング競技選抜大会 男子 優勝 53kg級 知念勇斗 77kg級 仲西弘一 +105kg級 知念光亮
2013 (H25)	8. 3 10. 5 11. 21 12. 21 3. 14 25	全国高校総合体育大会 ウエイトリフティング競技 学校対抗戦 優勝(5年ぶり4度目) 個人優勝 53kg級 知念勇斗 77kg級 仲西弘一 2位+105kg級 知念光亮 国民体育大会 ウエイトリフティング競技 少年優勝 53kg級 知念勇斗(選抜・総体・国体3冠) レディースカップ 全日本女子選抜ウエイトリフティング選手権大会 団体戦 優勝(2年ぶり3度目) 全国高校弓道選抜大会 女子団体 3位 比嘉スター星乃 武島麗海 渡嘉敷せれな 金城琴乃 JOCジュニアオリンピックカップ 全日本ジュニアウエイトリフティング選手権大会 優勝+105kg級 知念光亮 全国高校ウエイトリフティング競技選抜大会 男子優勝 56kg級 知念勇斗 3位 69kg級 平仲康太郎
2014 (H26)	4. 1 7. 18 8. 2 11. 20 1. 1 14	第20代校長 長濱 雅仁 県教育庁保健体育課より着任 全国高校女子ウエイトリフティング競技選手権大会 学校対抗戦 優勝(3年ぶり3度目) 個人優勝 58kg級 新垣愛恵 全国高校総合体育大会 ウエイトリフティング競技 学校対抗(団体) 3位 レディースカップ 全日本女子選抜ウエイトリフティング選手権大会 団体 4位 個人優勝 58kg級 新垣愛恵 4位 53kg級 當間星香 アジアジュニアウエイトリフティング選手権大会 男子 6位 56kg級 知念勇斗 JOCジュニアオリンピックカップ 全日本ジュニアウエイトリフティング選手権大会 男子優勝 56kg級 知念勇斗 女子 2位 58kg級 新垣愛恵
2015 (H27)	11. 15 25	創立50周年記念式典・講演会(北島康介氏来校) 全国高校ウエイトリフティング競技選抜大会 優勝 69kg級 大城良太
2016 (H28)	4. 1 7. 17 9. 27 11. 12	第21代校長 津留 一郎 県立那覇高等学校より着任 全国高校女子ウエイトリフティング競技選手権大会 2位 58kg級 具志堅莉奈 国民体育大会 ウエイトリフティング競技 少年 62kg級優勝 大城良太 アジアユースウエイトリフティング選手権大会(女子) 優勝 58kg級 具志堅莉奈
2017 (H29)	11. 22 1. 9	レディースカップ 第9回全日本女子選抜ウエイトリフティング選手権大会 58kg級 2位 具志堅莉奈 全日本ジュニアウエイトリフティング選手権大会(埼玉県) 女子 58kg級 優勝 具志堅莉奈
2018 (H30)	4. 1 11. 21 3. 24	第22代校長 本原 泉 県立浦添商業高等学校より着任 第10回全日本女子選抜ウエイトリフティング選手権大会(茨城県) 75kg級 8位 長橋恵美里(2-2) 第34回全国高等学校ウエイトリフティング競技選手権大会 (男子個人) 61kg級 4位 砂川裕哉 (女子個人) 76kg級 4位 長橋恵美里
2019 (H31) (R1)	6. 15 12. 24	第21回全国高等学校女子ウエイトリフティング競技大会 76kg級 7位 長橋恵美里(3年) 第95回天皇杯・第86回皇后杯全日本バスケットボール選手権大会(男子) 優勝 ウィンターカップ 2019 第72回全国高等学校バスケットボール選手権大会 出場
2020 (R2)	7. 31 9. 12 11. 8 11. 15 13 20	全国高等学校総合文化祭弁論の部(高知県 WEB開催)文化連盟賞 前田瑞希(3年) 県国際交流人材育成財団主催 国際理解・国際協力のための高校生主張コンクール県大会 理事長賞(1位) 1年2組 名嘉村真乃 全国大会書類審査エントリー 第39回全国高校弓道選抜大会県予選 男子団体 2位 第34回海邦国体記念ウエイトリフティング選手権大会全国選抜選考会 女子 59kg級優勝 與那嶺莉乃(2年) 男子 73kg級 2位 宮城大(3年) ウィンターカップ 第72回全国高校バスケットボール選手権大会対北陸学院高校(石川県)勝利2回戦進出
2021 (R3)	4. 1 10. 8 19 11. 2 11	第23代校長 津野 良信 県立宮古高等学校より着任 とみ高祭代替行事(コロナ禍影響で実施できず)コスプレサミット 2021 を実施 第45回県高等学校総合文化祭弁論部門 最優秀賞 二瓶花菜(2年) 第43回九州高校放送コンテスト県大会 朗読部門 優秀賞 玉代勢仁菜(2年)九州大会出場 優良賞 赤嶺春介(1年) アナウンス部門 優良賞 二瓶花菜(2年) 全九州高校総合文化祭長崎大会弁論部門 最優秀賞 二瓶花菜(2年)

	2. 20	第 40 回小橋川寛杯高校生バスケットボール選手権大会 男子優勝
2022 (R4)	6. 14	第 39 回沖縄県商業高等学校英語スピーチコンテスト (レシテーションの部) 最優秀賞 知念勇吏(2年) 全国大会派遣
	7. 15	全九州高等学校体育大会 第 70 回全九州高等学校水泳(競泳)競技大会 出場 垣花かれん(3年) 郡 亜実(1年)
	8. 1	第 46 回高等学校総合文化祭弁論部門 ・第 68 回文部科学大臣旗全国高等学校弁論大会 出場 二瓶花菜(3年)
	10	全国日本アーティストィックスイミグチャレンジカップ 2022 出場 玉城結衣(3年)
	15	第 46 回沖縄県高等学校総合文化祭大会標語審査 最優秀賞 伊良部仁菜(3年)
	10. 7	第 4 回とみ高パフォーマンス大会(～8日) (入場制限:生徒1名につき保護者1名)
	23	第 65 回全沖縄高校バスケットボール選手権大会兼第 75 回全国高校バスケットボール選手権大会沖縄県予選 ウィンターカップ 2022 沖縄県予選(沖縄アリーナ) 男子バスケットボール部 71-62 (対:美来工科) 優勝
	12. 10	第 6 回全九州高等学校総合文化祭佐賀大会囲碁部門 第 37 回全九州高等学校囲碁選手権佐賀大会第 17 回全国高等学校囲碁選抜大会九州ブロック大会 出場 石垣秀隆(2年)
	11	第 6 回全九州高等学校総合文化祭佐賀大会第 44 回九州高校放送コンテスト ラジオ番組部門 優良賞 上間真奈美(1年) 古堅宗一郎(1年) 中村彩夢(2年) アナウンス部門 出場 名幸花梨(2年)
	14	第 31 回全九州高等学校ウエイトリフティング競技選抜大会 67 kg級 1 位 仲本亜門(2年)
2023 (R5)	4. 1	第 24 代校長 眞榮田 義光 県立北山高等学校より着任
	17	令和 5 年度全九州高等学校総合体育大会 第 77 回九州ウエイトリフティング競技大会 (長崎県諫早市) 男子 67 kg級 2 位 仲本亜門(3年)
	9	令和 5 年度全九州高等学校体育大会水泳競技(佐賀県) 出場 郡 亜実(2年)
	23	令和 5 年度全国高等学校総合体育大会ソフトテニス競技大会(北海道) 男子個人戦出場 田久保成軌(2年) 伊禮正吾(2年)
	25	第 70 回 NHK 杯全国高校放送コンテスト 出場 名幸花梨(3年) 上間真奈美(2年)
	8. 12	令和 5 年度全国高等学校総合体育大会ウエイトリフティング競技大会 (北海道士別市) 67 kg級 16 位 仲本亜門(3年)
	9. 13	第 47 回沖縄県高等学校総合文化祭 弁論部門 最優秀賞 上間真奈美(2年) (演題「正義の要素」)
	17	令和 5 年度第 40 回全国商業高等学校英語スピーチコンテスト 沖縄代表出場 スピーチの部 決勝進出 佳良賞 (good effort) 知念勇吏(3年) (東京:国際連合大学)
	10. 15	第 18 回体育祭「体育祭 最初で最後の大舞台 俺らの青春 細工ない」(6年ぶりの本格実施)
	11. 8	第 14 回豊翔塾(56校時)(全 24 クラスへ講師招聘)
12. 9	第 7 回全九州高等学校総合文化祭大分大会弁論部門 第 73 回九州高等学校弁論大会 優良賞 上間真奈美(2年)	
9	第 7 回全九州高等学校総合文化祭大分大会放送部門 第 45 回九州高校放送コンテストならびに校内放送活動研究集会大分大会 ラジオ番組部門 準決勝出場 長嶺可菜(2年) 古堅宗一郎(2年) 伊波温(1年)	
9	令和 5 年度九州高校新人ソフトテニス大会 出場 伊禮正吾(2年) 野原大世(1年)	
2024 (R6)	5. 27	県高校総体陸上競技女子やり投げ 1 年根間恵里菜 第 6 位(南九州大会出場)
	31	県高校総体ウエイトリフティング競技:女子 55 kg級 2 年高良美羽第 2 位(九州大会出場)男子 81 kg級 3 年新垣龍成 第 2 位、男子 61 kg級 3 年栗國陽仁 第 3 位、男子 89 kg級 3 年儀保知人 第 3 位、男子 102 kg超級 1 年上原琉心 第 3 位
	12	第 71 回 NHK 杯全国放送コンテスト沖縄県大会 創作ラジオドラマ部門 優秀賞 「ハッピーエンド・プロジェクト」(全国大会出場) 3 年上間真奈美、長嶺可菜、永山朝陽
	8. 2	第 48 回全国高等学校総合文化祭【弁論部門】 3 年上間真奈美 題『正義の要素』優秀賞
	10. 4	第 19 回とみ高祭「燃えろ!俺らの心はアチコーコー we are とみ高!」～10/5
	13	高文連自然科学部門 優良賞 科学クラブ 2 年新垣仁奈 3 年吉元瑛勇、古堅宗一郎 (九州大会派遣)
	25	県高校新人大会ウエイトリフティング競技 55 kg級 1 位高良美羽 九州大会出場
	11. 6	第 15 回豊翔塾 講師:同窓生 24 名
	8	修学旅行(2学年)～12日3泊4日〔東京、千葉、神奈川〕日本科学未来館、お台場、
	12. 9	東京ディスニーランド、班別自主研修、鎌倉大仏殿、横浜キャリアプログラム
16	第 27 回全国高校生俳句大賞(神奈川大学主催)入選 2 年 儀間友唄	
1. 13	第 38 回感動作文コンクール「学校優秀賞」、佳作 1 年 大城瑠花・宮城佑菜	
2. 7	令和 6 年度沖縄県児童生徒等表彰【他の児童生徒の模範部門】 3 年上間真奈美	

2025 (R7)	4. 1	第 25 代校長 仲地範禮 県立本部高等学校より着任
	7	就任式 始業式 第 60 回入学式 入学生男子 179 名女子 136 名 計 315 名
	5. 21	県高校総体バドミントン競技：女子団体 3 位 女子個人戦ダブルス 3 位 3 年友利奈衣希 2 年與座咲希枝（九州総合体育大会出場）
	24	県高校総体ウエイトリフティング競技 男子 61 kg 級 2 年金城良学 3 位（全国総合体育大会出場）男子 94 kg 級 1 年下地結葵 2 位 女子 55 kg 級 3 年高良美羽 2 位
	26	県高校総体ソフトテニス競技（5 月 24 日～26 日実施）個人戦ダブルス ベスト 8 3 年 知念心愛、2 年高良理瑚（九州大会出場） 県高校総体総合順位：20 位（男子：19 位、女子：18 位）
	6. 2	県高校総体陸上競技 女子やり投げ 2 位 3 年根間恵理菜（南九州大会出場）
	11	第 9 回全九州高等学校総合文化祭沖縄大会 大会テーマの部 最優秀賞 2 年 渡口心琉「いちゃりばちよーでー 広がれ九州の輪」
	7. 11	令和 7 年度第 4 回全国高等学校女子ウエイトリフティング競技出場（石川県） 県代表 55 kg 級 3 年高良美羽
	26	第 49 回全国高等学校総合文化祭（かがわ総文祭 2025）自然科学部門 発表 3 年新垣仁 奈 2 年新里はな
	8. 9	令和 7 年度全国高等学校総合体育大会ウエイトリフティング競技 61 kg 級 2 年 金城 良学 出場
	10	沖縄県高等学校総合文化祭弁論部門大会 2 年富田琉斗 優良賞（全国大会出場）
	19	県高等学校新人陸上競技大会 男子八種競技 3 位 2 年大城一絆（九州大会出場） 女子やり投げ 1 位 2 年根間恵理菜（九州大会出場）
	25	創立記念日 新校訓制定（自治・対話・創造） ※礼儀・明朗・進取・誠実から変更
	26	第 5 回とみ高パフォーマンス大会 ～27 日 後夜祭(27 日) （テーマ：青春って 200 色あんな 俺らが Star Are you ready ?）
	28	県高校新人体育大会弓道競技 女子団体 3 位（九州大会出場）
	19	県高校新人体育大会ウエイトリフティング競技 男子団体 3 位 個人戦 男子：2 年金城良学 61 kg 級 2 位（九州大会出場）下地結葵 94 級 2 位（九州大会 出場）2 年金城雄也 56 kg 5 位（九州大会出場）女子：1 年篠倉海羽 +69 kg 級 1 位（九州 大会出場）
	26	県高校新人体育大会バドミントン競技 女子ダブルス 3 位 2 年松田夏純、與座咲希枝
	27	県高校新人体育大会バドミントン競技 女子団体 3 位（第 26 回全九州高等学校バドミ ントン高鍋大会 出場）
	10. 1	学校ポロシャツの導入（暑さ対策のため）
	11. 5	創立 60 周年事業記念式典（体育館）
	16	文部科学大臣杯全国青年弁論大会 奨励賞 2 年富田琉斗
	12. 6	全国高等学校ビブリオバトル沖縄県大会 2025 準優勝 1 年 辻野亜弥
	9	修学旅行（2 学年）～12 日 3 泊 4 日〔東京、千葉〕東京国立博物館、班別自主研修、 東京ディズニーシー、東京スカイツリー、国会議事堂 参加生徒 251 名、引率 9 名
	1. 10	第 34 回全九州高等学校ウエイトリフティング競技選抜大会 男子 60 kg 級 8 位入賞 2 年金城良学 94 kg 級 5 位入賞 2 年下地結葵 女子 +69 kg 級 1 年篠倉海羽 2 位
	2. 8	第 56 回県高校新人ダブルス選手権 女子ダブルス ベスト 4 2 年松田夏純・2 年與 座咲希枝
	3. 1	第 58 回卒業式 普通科 男子 157 名 女子 140 名 計 297 名

4 各学年会・各部・各教科 努力目標

(1) 各学年会・各部の努力目標

学年 各部	目 標	具 体 的 な 努 力 事 項
1 学 年	<p>「自分磨き→切磋琢磨→相乗効果 →とみしろ無限大∞豊見高生」</p> <p>○多様な集団の中で「共にかかわる力」と自分の行動を振り返り、改善につなげる「見つめ直す力」を育てる</p> <p>○問題を発見し、「信念を持ってやり抜く力」と将来を想像し、先を見通す「ロングビジョン力」を育てる</p>	<p>①「一人一役」、清掃活動などを通して、学校、学年、HRに貢献できる人を増やし、支え合うチームを目指す</p> <p>②リーダー・フォローシップを持つ生徒の働きかけ力を引き出し「言われなくても行動できる」集団を目指す</p> <p>③日々の学校生活や、総探・LHR等の取り組みを通して、将来の目標を見つけ、進路実現に向け具体的に行動する力を育成する</p> <p>④保護者と連携しながら勤怠指導と支援を徹底し、課題と向き合わせることで、行動変容の機会を与える</p> <p>⑤他者、集団の安心と安全を守れない行動に対しては指導を徹底する（その場指導、主任、指導部、管理者）</p> <p>⑥集会、HR活動、授業を通して、相手を尊重しながら、考えや意見を集中して丁寧に「聴く」力を育成する</p>
2 学 年	<p>○基本的生活習慣の確立</p> <p>○学習規律の確立と学習環境の整理</p> <p>○早期進路決定への支援</p> <p>○規律やマナーを守り責任ある行動を促し、適切な社会性を涵養する</p>	<p>①遅刻・欠課・欠席の指導（日々の勤怠状況チェック・保護者との連携）及び服装容儀の指導を徹底する</p> <p>②教室やロッカー、机の上及び周辺などを整理し、適切な学習環境を確立する</p> <p>③進路と連携し、進路実現への意識の高揚を図る（学年集会等）</p> <p>④先を見通して計画を立てる意識づけをさせる</p> <p>⑤HR活動や行事等で主体的に行動し、他者との関係性の大切さを認識させ、協力する心を育てる</p> <p>⑥適切なスマートフォンやタブレットの使用マナーを身につけさせる</p>
3 学 年	<p>○主体性・協調性の育成</p> <p>○自己実現に向けた進路決定</p> <p>○最終学年としての自覚を持たせ、自ら日常生活を見直し、改善する</p>	<p>①HR活動や学校行事において自ら考え、協力する活動を促し自立心を育てる</p> <p>②自分の行動に根拠を持たせることで、進路実現に向けての行動力・自主性を育成する</p> <p>③進路指導部と連携し、生徒一人一人の進路決定につながる進路指導の充実を図る</p> <p>④勤怠支援の強化に努め、振り返ることで自己理解を促し、社会人としての心構えを身につけさせる</p>
教 務 部	<p>○本校の教育目標及び経営方針に基づく教育活動の円滑な推進</p>	<p>①校務運営の円滑化・効率化及び授業時数の確保に努める</p> <p>②生徒の実態に即した教育課程の編成を進める</p> <p>③生徒の実態を踏まえ、学習指導要領等に準じた内規の整備に努める</p> <p>④学校組織の充実と開かれた学校づくりのため各部との連携を図る</p> <p>⑤地域や保護者との交流を通し、互いの連携を深める</p> <p>⑥学習指導要領に対応した諸公簿・内規・評価等の共通理解を図る</p> <p>⑦入試制度の円滑な運用と効率化を図れるよう努める</p>
進 路 指 導 部	<p>○自己の能力や適性を見つめ、将来の生き方を前向きに設計し、自己実現を図ろうとする態度を育成する</p> <p>○学ぶこと、働くことの意義を理解し、積極的に情報を活用する意欲を養成する</p> <p>○より高い志を持って目標を選択・決定し、それに向けて最後まで努力する姿勢を育成する</p>	<p>①進路決定率95%以上を達成する</p> <p>②国公立大学5名以上の合格を目指す</p> <p>③保護者との信頼関係を構築し、開かれた学校づくりのもと、生徒の自己実現を目指す</p> <p>④講演会等によって目的意識の高揚と進路の早期決定を促す</p> <p>⑤各部・各学年と連携した進路指導体制の構築を図る</p> <p>⑥外部機関と連携し、具体的な職業観の育成を図る</p> <p>⑦希望進路に応じた講座・模試等を充実させ、その後の進路指導に役立てる</p> <p>⑧進路資料室、自習室の環境整備と資料の充実を図るとともに、情報通信機器の充実を図り、生徒の進路学習室利用を促進する</p>
生 徒 指 導 部	<p>○勤怠・あいさつ・言葉遣い等の基本的生活習慣の確立（「時を守り、場を清め、礼を正す」）</p> <p>○きまりや規律（ルール）を守る社会性の育成（高校生としての自覚・判断・責任ある行動）</p> <p>○部活動加入率の推進</p> <p>○生徒会の活性化</p>	<p>①勤怠指導を学年会と連携を図り改善に努める</p> <p>②服装容儀指導（染髪、ピアス、スカート丈等）を徹底する</p> <p>③飲酒・喫煙・薬物対策、盗難防止指導を行う</p> <p>④携帯電話指導及びインターネット犯罪やトラブルの未然防止の取組を行う</p> <p>⑤交通安全指導及び自転車通学指導（登録や駐輪・乗車マナー、放置）を徹底する</p> <p>⑥いじめの未然防止に努める</p> <p>⑦HR担任、学年会、保護者との連携に努める</p> <p>⑧警察や教育関係機関等と連携し、深夜徘徊等防止指導を徹底する</p> <p>⑨生徒会の委員会活動の活性化と部活動加入率推進に努める</p>

情報・視聴覚部 図書	○校内ネットワークと校務支援の充実	①校務支援システムの運用 ②セキュリティーの強化 ③学校ホームページの充実 ④視聴覚・ICT機器の運用支援 ⑤他部署との連携
	○図書館教育の充実	①図書委員会活動の活性化 ②図書館利用の促進（主体的に情報活用できる生徒の育成） ③図書館利用マナーの向上
環境保健部	<環境美化> ○教育環境の向上を推進する ○身近な環境に目を向け、保全・創造していく生徒の実践的な態度・能力の育成	①節電・節水に向けた具体的な活動を推進する ②自分達が毎日使用する環境・設備を大切に、破損、汚さないなど意識を高める ③清掃活動を通して勤労意欲を高め、自ら進んで清掃する態度・実践力を養う ④校内施設の整備・緑化を図る ⑤避難訓練や防災に対する意識の向上を図る
	<保健> ○心身の健康に関する自己管理能力の向上を目指し、健康と安全に対する自覚と実践態度の育成	①定期健康診断の全員受検と事後措置の徹底 ②保健室来室者への適切で迅速な対応と指導 ③基本的な生活習慣の確立、健康に対する意識と実践力の向上を目指す ④保健管理、保健指導の充実を目指す ⑤保健室の施設設備の整備をする
	<教育相談> ○心身の健康を目指し、自発的・自主的に学校生活に向かう心の育ちと実践態度の育成 ○教育環境の整備に努める	①担任、保護者、養護教諭、その他関係職員と連携を図り、全職員の共通理解のもと、生徒が心身共に健康な学校生活を送れるよう支援する ②スクールカウンセラーの活用の充実を図る ③生徒理解のための資料を収集し、職員へ提供するとともに、カウンセリング研修等（職員向け）実施する ④特別支援教育の整備と実践に努める ⑤授業のユニバーサルデザインを推進する

(2) 各教科の努力目標

教科	目 標	具 体 的 な 努 力 事 項
国語科	○他者と協働し課題に向き合い、言語活動を通して、国語で的確に理解し効果的に表現する資質・能力を育成する ○論理的文章、文学的文章を学ぶことにより、ものの見方、感じ方、考え方を深め、人生を豊かにする態度を育てる	①課題を明確にし、見通しをもって授業に参加させ、振り返りの機会を持つことによって学びを調整する力を養う ②基本的語彙、ことわざ、慣用句に親しませる ③協働する中で互いの意見を参考にし、自分や社会と関連させながら、主体的に思考・表現する力を身につけさせる ④図書館利用を促進し、読書習慣を身につけさせる ⑤郷土の文化に興味・関心を持たせる
地歴・公民科	○自己学習力の育成と基礎・基本の定着を図る ○社会に対する関心を高め、単元の「問い」に関して、自ら思考し表現する力を育てる ○進路実現の支援に取り組む	①主体的に学ぶ態度を養い、生徒の興味と関心を喚起して学習意欲を高める ②資料の充実と活用を図るとともに、生徒の実態を踏まえた指導内容の適正化を実現し、基本的な事項を着実に理解させる ③単元の「問い」を通して思考・判断力を高めるため、指導方法の工夫と授業改善に取り組み、指導と評価の一体化を図る ④ICT機器等を活用し、より実践的で社会との結びつきを自覚できる深い学びを目指す
数学科	○数学的活動を通して、数学における基本的な概念や原理・法則の体系的な理解を深め、事象を数学的に考察し表現する能力を高め、創造性の基礎を培うとともに、数学の良さを認識し、それらを積極的に活用して数学的論拠に基づいて判断する態度を育てる	①基礎的・基本的内容の確実な定着を図る。また、数学的な見方や考え方の良さを認識させ、論理的に考え根拠に基づいて発言する態度を育てる ②生徒の実態に応じて、指導と評価の一体化を図る ③数学に対する学習意欲の維持、向上を図る ④数学的応用力の伸長を図る
理科	○各分野において基礎・基本の指導を徹底する ○科学的に探究する力・態度の育成に努める	①自然現象、事物のメカニズムを理解できる基礎力と思考力を高める ②生徒の実態に応じた学習内容を精選し、分かる授業・参加する授業を実践する ③実験観察をベースにした体験学習を行うことで、生徒の興味・関心を高めると共に、実験レポート等のまとめを充実させ、書く力や表現力を身につけさせる ④野外実習を通して、自然体験の充実を図り、郷土の自然への興味・関心を高める

保健体育科	<ul style="list-style-type: none"> ○生涯スポーツを目指し、運動の楽しさや喜びを味わうことができるようにする ○公正・協力・責任などの態度を身につけさせる ○心身の健康や安全に関心を持たせる ○施設・設備の充実を図る 	<ul style="list-style-type: none"> ①グループ活動を通して、互いに教え合い・学び合いを行い、主体性や協調性を身につけさせる ②学習カードを活用し、自己の活動を客観的に振り返らせる ③周囲の状況に応じて集団に貢献する態度を育成する ④服装指導・遅刻指導を徹底する ⑤自分自身の体調管理や体力向上に努める ⑥施設を大切に使用し、私物の置き忘れ防止を徹底する 	
芸術科	美術	<ul style="list-style-type: none"> ○美術の幅広い創作活動を通して、美的体験を豊かにし、感性を高め、表現力と鑑賞能力を伸ばすとともに、生涯にわたり芸術を愛好する心と美術文化を尊重する態度を育てる 	<ul style="list-style-type: none"> ①主体的に取り組み、表現する喜びを体感させる ②表現技法や材料の特性を考え、主題にあった工夫ができるようにする ③目標や計画を立てて表現活動ができるようにする ④様々な美術に触れ、作品の良さや美しさ、作者の心情や意図を感じ取れるよう鑑賞能力を高める
	音楽	<ul style="list-style-type: none"> ○感性を豊かに働かせながら主体的に音楽の諸活動に取り組み、生涯にわたり音楽文化に親しむ態度を育成する ○他者と協働し課題に取り組み、自己の考えを広げ深めさせる ○他教科との学びの関連性に気付かせながら、音楽の多様性と社会との繋がりを感じ取らせる 	<ul style="list-style-type: none"> ①ICTを活用し、生徒の興味・関心に応じた授業の工夫を行う ②基礎的なリズム・音名トレーニングを行い、諸活動を行う上で必要な読譜力を身につけさせる ③ペア学習やリトミック制など他者と協働して取り組む課題を設定する ④他教科との学びを関連させた内容を取り入れ、教科横断的な指導を目指す
	書道	<ul style="list-style-type: none"> ○書写と書道の違いを理解させ、芸術の分野である事を、歴史を通して学ぶ ○実技・鑑賞を通して豊かな表現力を養う ○日本の文化の認識を深くする 	<ul style="list-style-type: none"> ①日本や中国の書の古典による鑑賞・臨書学習で、より広い書の表現方法を学び、創作することにより、自分自身の芸術的書表現を追求していく ②日常生活に生かせる硬筆書道能力を高める
英語科	<ul style="list-style-type: none"> ○生徒の実態に応じてわかる授業、参加する授業の工夫に努める ○指導と評価の一体化を図る ○観点別評価について継続して研究する ○異文化に対する興味・関心を深め、多様性を受容する態度を育てる ○学習規律の徹底を図る 	<ul style="list-style-type: none"> ①基礎基本の定着を図る（家庭学習、朝学、単語テスト等） ②協働学習を取り入れたコミュニケーション能力の育成を促進し、指導と評価の一体化を図る ③パフォーマンステストの実施方法や評価の方法を研究する ④国際理解教育を推進する ⑤各種検定やスピーチコンテスト等への積極的な受験・参加を促す 	
家庭科	<ul style="list-style-type: none"> ○家庭や地域社会の生活課題を主体的に捉え、現在・これから・生涯を見通した生活の課題を解決するための力を育てる。また、グループ活動を通して、生活の充実向上を図るための、実践的な態度を育てる。 	<ul style="list-style-type: none"> ①基礎・基本を踏まえ、家庭生活の営みに関わる知識や技術を習得させる ②思考を深め、適切に判断し工夫し創造する能力を身につけさせる ③実践的・体験的な活動を通して、主体的に問題解決できる能力と態度を育成させる ④家庭や地域の生活に関心を持ち、持続可能な社会への課題と向き合い、自ら課題を発見、解決できる力を養う ⑤実験・実習においては、衛生面・安全面に配慮した授業実践を行う 	
情報科	<ul style="list-style-type: none"> ○情報の表現・伝達方法の特徴を踏まえ、効果的なコミュニケーションを実現するための知識・技能を習得させる ○問題の発見・解決に向けて、情報と情報技術を適切かつ効果的に活用する力を養う ○情報と情報技術を適切に活用するとともに、情報社会に主体的に参画する態度を養う 	<ul style="list-style-type: none"> ①情報社会の課題や情報モラルについて理解し、受け手の立場に立った情報発信能力を高める ②問題解決の流れを踏まえ、身近な問題を発見・解決するための実習を通して情報活用能力を高める ③実習やグループワークにおいて、自身と他者の考えを比較したり多様な考えを整理・統合したりする活動を通して情報社会に主体的に参画する態度を養う ④情報系の各種検定試験の受験及び取得を奨励する 	
商業科	<ul style="list-style-type: none"> ○商業の各分野に関する基礎的・基本的な知識と技術を習得させ、各種検定試験の資格を取得するとともに、ビジネスに対する心構えや理念を身につけさせる 	<ul style="list-style-type: none"> ①実技科目において、アプリケーションソフト（ワード・エクセル）の利用技術の向上を図る ②協働学習を取り入れたコミュニケーション能力の育成を促進し、分かる授業・参加する授業づくりに努め、指導と評価の一体化を図る ③ICTを活用し、生徒の興味・関心に応じた授業の工夫を行いながら創造する能力を身につけさせる ④商業系の各種検定試験の受験及び取得を奨励する 	

5 職員一覧表

令和8年4月1日現在

教科等	氏名	校務分掌	備考	赴任
校長	仲地 範 禮	学校運営		2025
教頭	宮 脇 一 雄	学校運営	1	2026
	前 里 糸 路	学校運営	2	2026
事務長	上 原 和 弘	事務統括		2025
国語 8		3 - 5		2022
		教務		2022
		教育相談		2024
		進路指導		2024
		1 - 8		2025
		1 - 3		2025
		2 - 8	初任研	2026
		2 - 3	定臨	2026
地歴 公民 8		環境保健主任		2022
		教務主任		2023
		2学年主任		2023
		生徒指導		2025
		進路指導	短時間勤務	2025
		3学年主任		2025
		進路指導	短時間勤務	2026
		1 - 6	代替加配	2026
数学 9		3 - 2		2022
		進路指導		2022
		3 - 1		2023
		情報図書視聴覚主任		2023
		教務		2025
		進路指導主任		2025
		情報図書視聴覚		2026
		2 - 4	初任研	2026
	3 - 6	初任研加配	2026	
理科 6		1 - 2		2020
		3 - 7		2021
		2 - 2		2022
		教務		2024
		生徒指導		2025
		生徒指導		2026
保健 体育 7		3 - 8		2022
		1 - 7		2022
		生徒指導		2023
		1学年主任		2024
		2 - 1		2025
		生徒指導主任		2025
		1 - 4	定臨	2026

教科等	氏名	校務分掌	備考	赴任
音楽		2 - 6		2022
美術		教務	育休	2023
		教務	~4/30育休補充	2026
英語 8		3 - 4		2020
		生徒指導		2025
		教務		2025
		情報図書視聴覚		2025
		1 - 1		2026
		3 - 3		2026
		1 - 5	定臨	2026
		2 - 5	定臨	2026
家庭 2		進路指導		2024
		2 - 7		2025
情報		教務		2024
商業 2		教務		2023
		進路指導		2024
養護 2		環境保健		2025
		環境保健		2026
助手 2		教務		2022
		生徒指導		2023
事務		事務主査	休職	2024
		事務主査		2024
		事務主事	新採	2026
		事務主査		2026
		事務補助	会計年度職員	2025
		就学支援金補助員	会計年度職員	2026
司書		図書司書	新採	2026
用務		用務員	定臨	2026
		用務員	定臨	2026
ALT				2023
非常勤講師			書道	2022
			保健体育	2024
			国語	2026
スクールワーカー			会計年度職員	
教員業務支援			会計年度職員	2025
PTA		PTA事務	PTA雇用職員	2016
		進路庶務	PTA雇用職員	2022
4/3~7/31		奨学金支援員	PTA雇用職員	2026
5/7~1/30		図書館支援員	後援会雇用職員	2026
校医	高 嶺 朝 広		とよみ生協病院長	
歯科医	城 間 三 男		しろま歯科クリニック	
薬剤師	太 田 井 寛		薬志堂薬局	2023
産業医	雨 積 涼 子		沖縄協同病院	2024

沖縄県立高等学校管理規則 第51条

- 2 副校長は、校長に事故あるときはその職務を代理し、校長が欠けたときはその職務を行う。
- 3 教頭は、校長(副校長を置く学校にあっては、校長及び副校長)に事故あるときはその職務を代理し、校長(副校長を置く学校にあっては、校長及び副校長)が欠けたときはその職務を行う。この場合において教頭2人以上あるときは、あらかじめ校長が教育委員会に届け出た順序で、その職務を代理し、又は行う。

6 校務分掌

(1) 校務分掌組織図

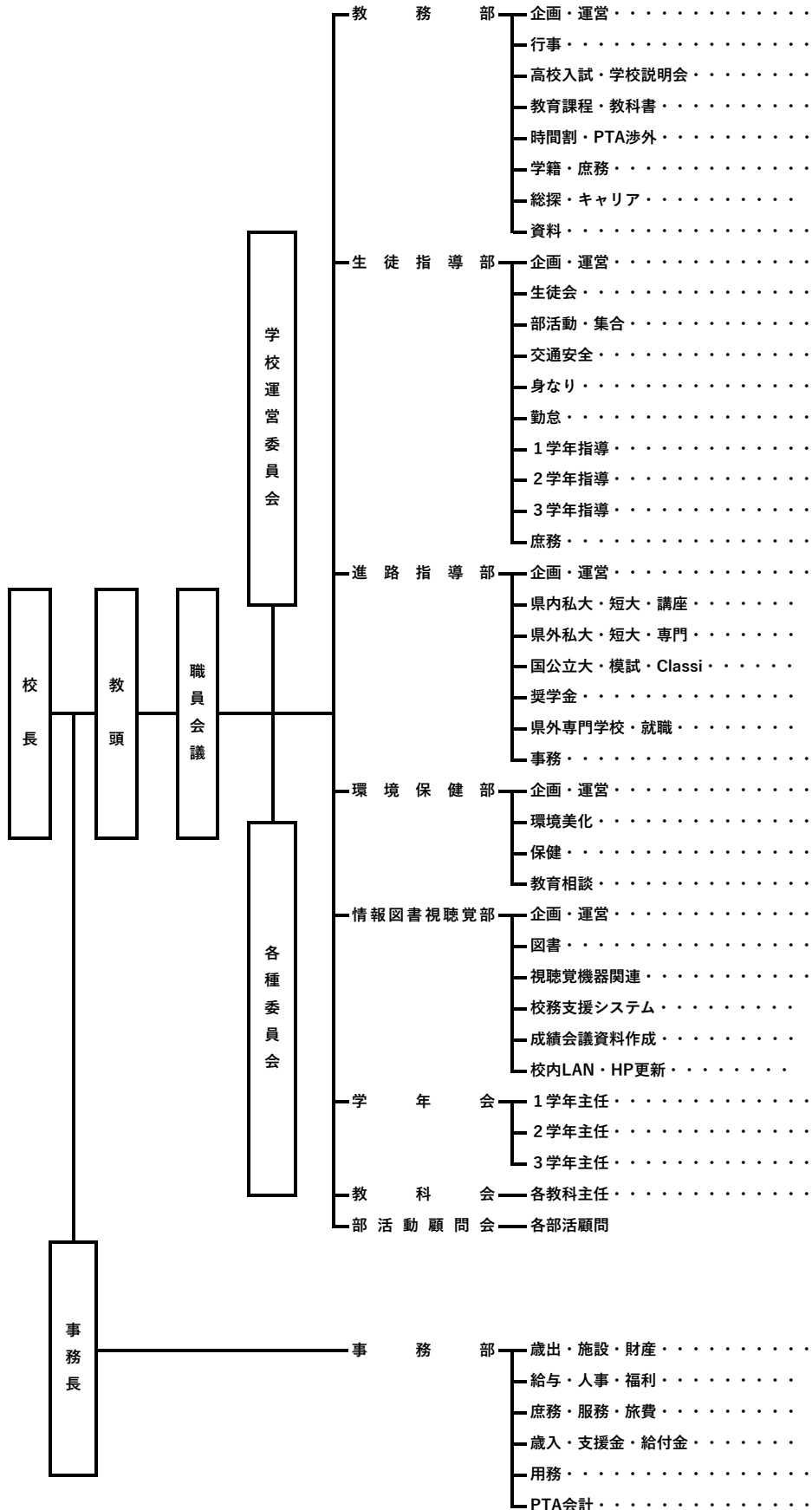

(2) 学級担任及び副担任

		1組	2組	3組	4組	5組	6組	7組	8組
1年	担任								
	副担任								
2年	担任								
	副担任								
3年	担任								
	副担任								

(3) 事務分掌表

部	係名	分掌事務	係職員
管理者	校長	学校教育の内容に関する事／教職員の人事に関する事／所属職員の管理に関する事 学校事務管理に関する事／施設・設備に関する事／その他の学校運営に関する事	仲地 範禮
	教頭	教務部／進路指導部／学年会（3年）／各種委員会に関する事	宮脇 一雄
		生徒指導部／環境保健部／情報図書視聴覚部／学年会（1・2年）／各種委員会に関する事	前里 糸路
学年会	学年主任	学年会の運営／各学年の課題の検討と解決の取り組み(拡大学年会)／生徒指導部・進路指導部・教育相談係との連携と指導／LHR年間計画に関する事／フィールドワーク／総合的な探求の時間に関する事（進路が中心となり、学年と連携）／講話に関する事（薬物・サバー）／アルバイトに関する事 (1学年)入学式に関する事／生徒校内研修 (2学年)修学旅行（業者契約も含む）に関する事 (3学年)卒業式に関する事／進路指導に関する事／卒業アルバム／新入生の学級編成 ／修了写真に関する事／顔写真に関する事	
	担任	学年集会／無届欠席(行事含)・欠課・遅刻指導／追試の受験指導／学校取扱金未納者に対する対応(事務部との連携)／生徒身分証に関する事	
教務部	企画主任	部全体の企画・運営の統括／各係間の連絡調整と運営委員会に関する事／職員会議の企画／教育庁提出書類に関する事／新任職員オリエンテーション／入学式・始業式・終業式・卒業式に関する事／学校要覧の作成／学期・学年末反省に関する事／伝達表彰に関する事／観点別評価に関する事（研修等）	
	行事	行事予定・日課の調整及び授業時数の調整／職員朝会連絡表の作成（日付・週番・行事などの入力：毎日の印刷は週番）／行事（入学式、卒業式、体育祭・とみ高祭・パフォーマンス大会）／入学式のしおりの作成／卒業式要覧の作成／次年度年間計画の作成／合格者オリエンテーション／学級PTA・三者面談に関する事	
	入試	学校紹介資料（学校案内パンフレット作成・配布）に関する事／学校訪問に関する事／本校活動状況資料提供（地域・中学校などへ）に関する事／学校説明会／入試説明会（中学校職員対象）の実施／高校入試（特色・一般）に関する事／達成度テスト	
	教育課程	教育課程に関する事／学級編成の希望調査・調整・入力、基本方針ならびに編成(新入生の学級編成は3学年)（支援システムへの反映は情報部）／教科書に関する事／成績・評価（観点別評価）に関する事	
	時間割	各考査・職員の時間割、監督表の作成と実施／時間割検討・編成委員会の実施	
	PTA	PTAに関する事／渉外に関する事／PTA総会・PTA運営委員会に関する事／Classiの管理運用に関する事（欠席連絡機能）	
	庶務学籍	諸帳簿の準備・保管・作成発注・記入要領作成（指導要録含む）／指導要録引渡し・保管（休学・退学・転学者含む）／学級事務処理支援 在籍事務／学籍移動者の書類作成・保管／退学・原級留置の調査等／進級に関する事／各学期末における要管理者指導生徒名簿一覧の作成・管理者へ提出／学期末事務処理要領の作成 追認考査と名簿作成・受付／補充に関する事／内規の整備と内規集の発行／日本語支援に関する事 ／家族休暇に関する事	
	総合探究	総合的な探求の時間の企画・立案の統括／キャリア教育に関する事 探究活動に関する調査研究・研修・情報収集に関する事／教育実習に関する事	
	資料	職員会議の資料の整理・保管／庶務補佐／定期考査補助／職員朝会・職員会議資料等の整理・保管及び残部処理／時鐘に関する事	
	教員業務支援	教員業務の補助及び支援	

生徒指導部	主任企画	部全体の企画・運営の統括、諸調査に関すること／学年主任・学年会及び父母・地域・他機関との連携／生徒指導関係の情報提供、警察など外部機関との連携／深夜徘徊等問題行動に関する警察等関係機関との連携した指導/立ち番・巡回指導の職員割当	
	生徒会	生徒会活動全般や各種委員会の指導、生徒会予算の編成・執行/生徒会行事に関する指導や外部企画への参加・引率/生徒会予算の管理と執行/その他生徒会に関連すること	
		生徒会活動全般や各種委員会の指導、行事に関する指導の補佐 生徒会予算の管理と執行の補佐/その他生徒会に関連すること	
	部活動集合	部顧問割り振りと予算編成・部活動規定等に関すること/部活運営に関すること、部室管理、高体連・高文連及び諸大会に関することや各調査/全体集会の集合指導、HR役員選出及び認証式に関すること/生徒会行事に関する指導や外部企画への参加・引率の補佐/その他関連すること	
	交通安全	交通安全に関する集会の企画/自転車登録に関すること、駐輪場管理/運転免許・車両所持者名簿の作成	
	身なり	服装容儀に関する取組みの企画/身なり違反者の把握と指導/制服業者との連絡調整/その他身なりに関すること	
	勤怠	学年部と連携した指導、勤怠不良者の指導、各集計等の補佐	
	1学年担当	1学年の問題行動生徒の指導、2学年会・学年主任との連携	
	2学年担当	2学年の問題行動生徒の指導、3学年会・学年主任との連携	
3学年担当	3学年の問題行動生徒の指導、1学年会・学年主任との連携		
進路指導部	主任企画	予算・決算/各種公文/進路の手引き/データ管理/キャリア教育/特進コース・選抜クラス/生徒進路委員の指導/学校基本調査/過卒生対応/インターシップに関すること	
	県内私大短大講座	講座(個別対策・希望者)の企画・運営/県内私大・短大/小論文模試	
	県外私大短大専門学校	県外の私大・短大・専門学校/実力テストの運営・席次発表/1学年担当/進学エンカレッジ推進事業	
	国公立大模試Classi	国公立大学および大学入学共通テスト(自己採点も含む)に関すること/各種模試の運営/進路希望調査/ICTツール(Classi)/職業能力開発大学校/農業大学校/沖縄水産高校専攻科	
	就職 県内専門学校	就職/県内専門学校/校外進学ガイダンス/2学年担当/公務員模試/浦添・具志川職業能力開発校/沖縄産業開発青年協会(青年隊)	
	奨学金	奨学金(日本学生支援機構<JASSO>・沖縄県人材育成財団・久米・日教弘・沖教済・オリオンビル・折田財団・コココーラなど)	
	庶務	事務全般(出納・講座・模試・調査書・書類の受付など)/進路資料整理・保管/各種報償の準備情報誌等の配布/進路決定者のPC入力/その他	
環境保健部	主任	部全体の企画・運営の統括	
	環境美化各種施設	学校の美化に関すること/教室の整備・工具の保管/清掃用具の購入配布/清掃分担表の作成と割り当て及び点検指導/施設等の管理及び点検指導/避難訓練に関すること	
	保健主事	学校保健と学校教育全体との調整/保健行事の計画作成と実施/保健教育の計画作成と実施/保健管理/組織活動/学校保健委員会の指導/健康調査	
	保健	健康診断と事後指導/健康調査/学校3師と調整/保健情報の把握/環境衛生/健康教育・保健指導/生徒の心身の管理/健康相談活動/保健室の運営/応急処置/感染症に関すること/生徒保健委員会活動の指導/日本スポーツ振興会センター事務/保健調査・保健統計/保健だよりの発行	
	教育相談	生徒の教育相談に関すること/特別支援教育に関すること/職員研修の実施/資料の提供/スクールカウンセラー・就学継続支援員との連携/中途退学対策(追試担当と連携)/休学生に対する支援に関すること(学籍係と連携)	
情報図書視聴覚部	主任企画	部全体の企画・運営の統括	
	図書	読書・生徒図書委員指導/図書館運営・行事(慰霊の日・読書週間)/読書感想文集「とよみ」の発行/図書館の予算に関すること/図書以外の資料の収集と整理/図書選定及び発注 芸術鑑賞会の企画・実施に関すること	
	放送機器管理	校内放送施設・視聴覚教室・体育館ステージの管理(放送機器)	
	校務支援システム	校務支援システムの運用・保守管理	
	校内LAN成績会議資料作成	校務処理用コンピュータ管理/校内LAN・ネットワークセキュリティ管理	
		学期末事務処理要領作成/成績会議資料作成/成績データ管理 進路相談支援システムによる成績処理支援 生徒名簿更新(クラス名票、PTA会員名簿更新)	
情報管理	生徒名簿更新(クラス名票、PTA会員名簿更新)/高校入試情報の処理支援 HPの更新に関すること(資料のまとめは教務部)		

事 務 部	事務長	事務全体の統括	
	事務	歳出・施設・財産 給与・人事・福利 庶務・旅費・服務 歳入・備品・学校取扱金・就学支援金・奨学のための給付金	
	事務補助	就学支援金・奨学のための給付金	
	用務全般	環境美化・施設設備の保全・その他 湯茶の接待・電話の収受・その他	
	P T A	P T A会計	

(4) 豊見城高校 部活動顧問表

体 育 系 部 活 動					
1	男子バスケットボール		13	男子バドミントン	
2	女子バスケットボール		14	女子バドミントン	
3	男子バレーボール		15	ハンドボール (男女)	
4	女子バレーボール		16	男子ソフトテニス	
5	男子サッカー		17	女子ソフトテニス	
6	女子サッカー		18	男子テニス	
7	野 球		19	柔道	
8	男子グレコローリング				
9	女子グレコローリング				
10	弓 道				
11	ダンス				
12	陸上				
文 化 系 部 活 動					
20	書 道		26	文芸	
21	美 術		27	軽音楽	
22	ボランティア (JRC)		28	茶道	
23	放 送		29	科学クラブ	
24	吹奏楽		30	情報同好会	
25	家庭クラブ		31	写真同好会	

(5) 各種委員会事務内容

学校運営に関する委員会	ねらい	任務	構成	主幹・委員長	職員氏名 ◎は委員長
学校運営委員会	職員会議の事前調整や緊急事項の対処等とおして、円滑な学校運営に寄与する	★学校運営に関する基本的事項 ★緊急事項の審議 ★学校内規に関する事 ★校務分掌に関する事	校長、教頭、事務長、各部主任、学年主任代表、 ※1	教務主任	
キャリア教育推進・総合的な探究委員会	キャリア教育・職業教育をより推進・充実する取組を行い、就業意識の向上を目指す 各学年と連携し、総合的な探究の時間を円滑に実施かつ充実させる	★キャリア教育推進の為の企画・運営に関する事 ★キャリア教育全体構想図・キャリア教育プログラム作成に関する事 ★就業意識向上に係る業務に関する事 ★学力向上デザインに関する事 ★総合的な探究の時間の実施及び調査研究に関する事	教頭、教務2、進路、生徒指導部、学年主任3	教務部	
学校評価委員会	学校評価を企画運営し、評価をおして学校改革に寄与する	★学校評価に関する事	校長、教頭、事務長、教務主任、進路主任、生徒指導主任 ※1	教頭	
学校改革委員会	コース制の充実・普通科改革に取り組み、学校改革の一翼を担う	★コース制の充実に関する事 ★学校の活性化に伴う諸問題の検討及び将来計画の立案等 ★スクールポリシーに関する事	校長、教頭、事務長、各部主任・学年主任代表、各教科代表 ※4	教頭	
学校安全環境委員会	安全かつ快適な教育環境の充実を図る	★安全教育及び防災・避難訓練等に関する事 ★危機管理マニュアルに関する事 ★学校施設・環境美化等に関する事	教頭、事務長、環境保健部主任、各学年代表、生徒会顧問	環境保健部	
内規検討委員会	学校内規に関し調査研究・提案をする	★学校内規に関する事	教頭、事務長、各部代表	教務部	
校務分掌検討委員会	学校運営を円滑にするため校務分掌の調査研究をする	★校務分掌・割振りに関する事	校長、教頭、各部主任、学年主任代表、その他校長が認める職員	教頭(校長)	
時間割検討(編成)委員会	円滑な時間割編成を行い、学校運営をスムーズに行う	★時間割に関する事	教頭、教務(時間割)、教科(国・地公・数・理・保体・英・家)各1名、芸術(音・美・書)代表1名、情報・商業代表1名	教務 時間割担当	
学校取扱金・指定物品検討委員会	学校取扱金や指定の物品が適正かについて検討する	★学校取扱金・指定物品に関する事	教頭、事務長、教務主任、進路主任、生徒会、PTA会長 ※2	教頭	
学校保健委員会	生徒の健康の管理と保持、増進を図る	★学校安全・保健計画と管理・指導に関する事 ★学校施設の安全点検・環境整備	校長、教頭、事務長、保健主事(環境保健部主任)、養護教諭、環境美化、教育相談係、生徒代表、保護者代表、学校三師	保健主事 (環境保健部主任)	
学校衛生委員会	職員が安心して仕事のできるよい職場環境を作る	★職員の健康・安全・衛生に関する事	校長、教頭、保健主事(環境保健部主任)、事務長、職員代表、養護教諭、産業医、衛生管理者	教頭	
研究委員会	ねらい	任務	構成	主幹・委員長	職員氏名 ◎は委員長
教育課程研究委員会	生徒の多様な実態及び様々な進路目標を考慮した教育課程の編成をめざす	★教育課程に関する審議及び調査研究 ★カリキュラムマネジメントに関する事	教頭、教務(教育課程係)、各教科代表	教務	
学力向上委員会(体力向上推進委員会)	学力向上に係る諸問題への取り組みを充実・発展させる	★教科指導に関する事 ★家庭学習等に関する事 ★朝学・授業規律等に関する事 ★授業改善に関する事	教頭、教務部、進路指導部、各教科代表※4、各学年代表	教務	
図書・平和・情報教育推進委員会(ICT教育委員会)	図書資料等の充実と図書館利用の促進を図ること、生徒が主体的に平和を考えるような取組を企画すること、情報教育や情報機器に関する事	★図書支援・校内の情報支援に関する事 ★図書選定・図書館運営、芸術鑑賞に関する事 ★視聴覚教育に関する事 ★平和教育に関する企画・実施 ★6/23特設LHRに関する事	教頭、情報図書視聴覚部主任、図書担当、各教科代表 ※4	情報・図書視聴覚部主任 ※平和教育に関しては図書が担当	
生徒指導委員会	基本的生活習慣を身につけさせ、規律ある社会性の育成を図る	★生徒指導に関する事 ★特別指導・懲戒指導に関する事	教頭、生徒指導部主任、当該学年主任、生徒指導部、学年指導担当、当該HR担任、(教育相談)	生徒指導主任	
選抜クラス・特進コース委員会	選抜クラス・特進コースの充実と活性化を図る	★授業、講座等に関する事 ★活性化の取り組み ★選抜クラスの編成に関する事	教頭、教務部、進路指導部、選抜クラス担任、特進コース担任、国数英世話係、情報・視聴覚部(データ管理・収集のみ) ※議題によっては関係メンバーのみ	進路 ※選抜クラスの編成に関しては教務	

特別委員会	ねらい	任務	構成	主幹・委員長	職員氏名 ◎は委員長
修学旅行検討委員会	修学旅行が円滑に実施できるよう検討する	★修学旅行に関すること	教頭、事務長、2学年主任、1学年主任、2学年担任(2)、教務部代表、生徒指導部代表、PTA会長	2学年主任	
卒業アルバム検討委員会	卒業アルバムの事務処理が円滑に行われるようにする	★卒業アルバムに関すること	教頭、事務長、教務部代表、3学年主任、生徒指導部代表、PTA会長※2	3学年	
初任者・中堅教諭研修委員会	校内研修体制を確立し、初任者や中堅教諭研修対象者の校内研修を支援するとともに教職員の指導力の向上に寄与する	★初任者研修に関すること ★中堅教諭研修に関すること	教頭、指導教員、教科指導員、初任者、中堅教諭研修対象者	教頭	
生徒派遣委員会	派遣費の適正使用と運用について話し合う	★生徒の派遣に関すること	教頭(PTA担当)、事務長、部活動係、関係顧問	部活動係	
人権委員会 (いじめ防止対策委員会)	他人の人権を尊重する心を育て豊かな人間関係をつくる	★人権教育・指導等に関すること ★セクハラ等に関すること ★いじめ防止対策に関すること	【人権】校長、教頭、教育相談係、各学年担当、生徒指導主任、養護教諭、(外部有識者)	教頭 (校長)	
			【いじめ防止】校長、教頭、教育相談係、生徒指導主任、養護教諭、各学年主任、当該担任、(部顧問、SC)	教頭 (校長)	
転入学検討委員会	転入希望者が健全な学園生活を送れるかどうか検討する	★体験入学等、転入学事務の適切な処理	教頭、学籍係、教育課程係、当該学年主任	学籍係	
カウンセリング委員会	生徒一人ひとりの考え方や気持ちを大事にした教育相談を行い、生徒の自己実現のためにサポートする	★教育相談等に関すること	教頭、教育相談係、養護教諭、当該学年主任、当該学級担任	教育相談係	
特別支援教育校内委員会	行動上の問題や発達障害を抱える生徒の理解と周知の支援、具体的な援助をする	★特別支援教育に関すること ★交流・共同学習に関すること	教頭、養護教諭、教育相談(支援コーディネーター)、当該学級担任、当該学年主任、当該学年生徒指導、関係する職員、(スクールカウンセラー)生徒指導主任、その他必要な職員	教育相談係	
推薦委員会	生徒が推薦を希望する場合に、推薦の可否及び順位を審議する	★学校推薦型選抜(指定校推薦、学校推薦)の推薦対象者の決定に関すること ★推薦規定に関すること	教頭、3学年主任、進路指導部主任、進路指導部当該係、当該HR担任、必要に応じて生徒指導3学年担当	進路	
Classi推進委員会	Classiを効果的に活用する方を企画する	★Classiの活用のための整備に関すること	進路、教務、情報図書視聴覚、(教科情報)、(教頭)	進路	
実行委員会	ねらい	任務	構成	主幹・委員長	職員氏名 ◎は委員長
卒業式実行委員会	職員・在校生・保護者が一丸となって厳粛で感動的な卒業式を創造する	★卒業式の企画・運営に関すること	教頭、教務主任、生徒会顧問、教務(行事係)、3学年主任 ※3	教務	
学校行事委員会	各係・各学年と連携しながら、学校行事を円滑かつ充実させる	★学校行事の企画・運営に関すること ★体育祭、とみ高祭、パフォーマンス大会の企画・運営に関すること	教頭、事務部代表、教務、生徒会顧問、各学年会代表、他行事関係職員、保健体育科 ※5	教務	
国際交流委員会	国際理解教育を積極的に進め、情報・英語教育の充実・強化を図る	★国際理解教育活動に関すること。 ★交換留学の受け入れやホームステイに関すること。 ★留学に関すること。	教頭、教務渉外係、英語科、生徒会	英語科	

その他

◎組織に、各学年、各部、各教科が重複している場合は、委員を兼ねることができる。ただし、主幹は兼ねることはできない。

※1 必要に応じて「教科主任」

※2 必要に応じて関係職員

※3 必要に応じて「事務部代表」

※4 情報科、商業科、家庭科、芸術科は分担して(分担1、分担2)次の委員会に参加する。

分担1 情報科・商業科は分担して次の3委員会に参加する…学力向上、図書・平和・情報教育推進委員会

分担2 家庭科、芸術科は分担して次の1つの委員会に参加する…学校改革、図書・平和・情報教育推進委員会

※5 保健体育科職員は、体育祭を実施する年度のみ構成に入る。

◎分担して代表で参加した科は、参加していない科に委員会の資料を渡し、会議の内容を確実に伝える。

7 教育相談

【1】ねらい

生徒一人ひとりの考え方や気持ちを大事にした教育相談を行い、生徒の自己実現のための支援をする。

【2】活動

- (1) 生徒に親しめる相談室作りに努める。
- (2) 生徒の自発的カウンセリングを基本とするが、必要に応じて呼び出しカウンセリングを行う。
- (3) HR担任・保護者との連携については、必要に応じて早期に対応し、相談の充実を図る。
- (4) カウンセリング及び生徒理解のための書籍や資料及び事例を保管し、全職員の利用に供する。
- (5) 生徒理解のために校内研修や心理検査を行う。

【3】相談要領

- (1) 面談を希望する生徒または保護者は自分で、またはホームルーム担任を通して教育相談係に予約をとり、面談をうけることができる。
- (2) 面談時間は40分以内とし、必要に応じて次回の約束をすることができる。
- (3) 電話による相談も可能とする。
- (4) 教育相談係との面談時間は原則として、午後4時～5時（月～金）とする。
- (5) スクールカウンセラーとの面談時間は火曜日の午前（月2～3回）とする。

8 生徒指導

【1】ねらい

本校の教育目標の実現を目指し、そのための生徒指導上における教育環境の整備に努める。

【2】生徒指導目標

- (1) 本校の教育目標の実現を目指し、そのための生徒指導上における教育環境の整備に努める。
- (2) 一般社会における基本的な行動様式や他者との関わりの中での自分自身の在り方・生き方を身に付けさせる。
- (3) 学校の一員としての自覚と責任を持ち、皆と心を合わせ、自己の判断と責任に基づいた行動が出来るようにさせる。
- (4) 『個性』と『わがまま』を区別し、人と人とのつながりを大切に、きまりや規律（ルール）を守る社会性を身に付けさせる。
- (5) 勤勉・あいさつ・言葉遣い等の基本的生活習慣（「時を守り、場を清め、礼を正す」）を確立し、個性や創意・工夫する能力の伸長を図り、心豊かな社会の創造を目指す態度を育成する。

【3】基本方針

- (1) 生徒指導はホームルーム、教科、課外・特別活動、その他の活動を包括した学校の教育活動全体を通して、あらゆる機会・あらゆる場所において行われる。
- (2) 全職員の共通理解のもとでの足並みを揃えた指導を展開する。
- (3) 生徒指導の中心は担任であるという大前提に立った上で、各学年・教科・部といった全職員での分担・協力を行いながら推進する。
- (4) 生徒会・HR活動・部活動といった特別活動の充実を図ることを通して、生徒の自主性を育て、有意義で楽しい学校生活を送るための環境作りに努める。
- (5) 本校が抱える課題や諸問題と向き合い、学年集会やLHR・日常の活動の中で全職員協力のもと、その改善に努める。
- (6) 家庭・地域・PTA・その他の関係機関との連携を密にして指導にあたる。

【4】基本姿勢

- (1) 生徒と教師の対話を密にし、人間的触れ合いを大切にしながら、相互の信頼関係を高める。
- (2) 生徒個人の良い面や特性の発見に努め、個人指導を充実させる。
- (3) 生徒の自主・自立の精神を育てる為の援助と、寛容さを持って根気強く指導にあたる。
- (4) 教育愛と情熱を持って生徒に接し、わずかな改善点に対しても『ほめる指導』を行い、問題行動に対しても常に向き合い、責任を持たせ、見捨てず、妥協せず粘り強く指導を行う。
- (5) 生徒に集団生活の中における個人を正しく理解させ、集団の中での規律ある生活が営めるよう支援する。
- (6) あせらず、いそがず、たゆまず継続した指導を行う。

【5】重点目標

- (1) 校内における生活指導について
 - ① 勤怠（遅刻、欠課）に関する指導を徹底する。
 - ② 服装容儀指導を徹底する。
 - ③ 携帯電話のマナーの指導を徹底する。
 - ④ 盗難の防止指導を強化する。
 - ⑤ いじめの防止指導を強化・徹底する。
 - ⑥ 集会時の『集合』や『聞く態度』の指導を徹底する。
- (2) 校外における生活指導
 - ① 交通安全指導を強化する。
 - ② 夜間外出（深夜徘徊等の問題行動の防止）についての指導を強化する。
- (4) 特別活動について
 - ① 生徒会活動の活性化を図る。
 - ② 部活動の活性化を推進する。

9 進路指導

【1】ねらい

生徒一人ひとりが将来自立した社会人・職業人として生きていくために必要な資質・能力・態度を育てる。

【2】指導目標

- (1) 自己の能力や適性を見つめ、将来の生き方を前向きに設計し、自己実現を図ろうとする態度を育成する。
- (2) 学ぶこと、働くことの意義を理解し、積極的に情報を活用する意欲を養成する。
- (3) より高い志を持って目標を選択・決定し、自己実現に向けて最後まで努力する姿勢を育成する。

【3】具体的な努力事項

- (1) 進路決定率95%以上を達成する。
- (2) 国公立大学5名以上の合格を目指す。
- (3) 保護者との信頼関係を構築し、開かれた学校づくりのもと、生徒の自己実現を目指す。
- (4) 講演会等によって目的意識の高揚と進路の早期決定を促す。
- (5) 各部・各学年と連携した進路指導体制の構築を図る。
- (6) 関係機関と連携し、具体的な職業観の育成を図る。
- (7) 希望進路に応じた講座・模試等を充実させ、その後の進路指導に役立てる。
- (8) 進路資料室の環境整備と資料の充実を図るとともに、情報通信機器の充実を図り、生徒の進路学習室利用を促進する。

【4】今後取り組むべき課題

- (1) 易きに流れる進路選択を避け、高みを目指す生徒の育成
- (2) 「総合型選抜」「学校推薦型選抜」の受験指導の充実を図るとともに、「一般選抜」まであきらめずに取り組む姿勢の育成
- (3) キャリア教育の充実を図り、過去・現在から未来へと「線」で繋がる進路指導の実践
- (4) 「総合的な探究の時間」を活用した進路探究の機会提供
- (5) 進路関係の校内手続きの効率化
- (6) 総合型選抜に関する講座の在り方
- (7) 保護者説明会の企画
- (8) 調査書作成等に係る日程の調整等
- (9) 生徒対応時間の設定（窓口対応は17時まで）
- (10) 学校HPやClassi、Teamsなどの活用、年間予定表の提示等
- (11) WEB出願、リモート面接に備えた設備の充実
- (12) 進路未定者の対応

【5】進路指導部による生活指導

- (1) 生徒指導基本方針に基づく指導の徹底
- (2) 進路指導部室に入室する際のマナー指導の徹底
- (3) 進路資料室・自習室使用のマナー指導の徹底
- (4) 言葉遣い・身なりの指導
- (5) 時間を守らせる指導（書類の提出期限・面談指導・ガイダンスなどの申込み締め切りなど）

【6】希望進路決定までの主なスケジュール

月	国公立大 総合・推薦入試	国公立大 一般入試	私立大・短大・専門 総合型選抜	私立大・短大・専門 学校推薦型選抜	私立大・短大・専門 一般選抜	就職	月
4	志望校確定 前年度受験レポート入手	志望校確定 受験科目調べ 過去問分析	募集要項請求 志望校校込 個別対策講座説明会 前年度受験レポート入手	募集要項請求 志望校校込 前年度受験レポート入手	募集要項請求 志望校校込・受験科目調べ 過去問分析	公務員模試	4
5	三者面談（希望進路確認） 個別受験対策講座開始	三者面談（希望進路確認） 共通テスト模試①	三者面談（希望進路確認） 募集要項熟読	三者面談（希望進路確認） 募集要項熟読	三者面談（希望進路確認） 募集要項熟読	三者面談（希望進路確認）	5
6	志望理由書模試受験 総合型選抜説明会 選抜要項請求・熟読	記述模試①	県内私立大入試説明会 総合型選抜説明会	授業に全力		就職ガイダンス 公務員模試	6
7	学校推薦型選抜説明会 総合型選抜出願準備 志望理由書完成 面接・ブレゼン指導		個別受験対策講座開始 出願準備	学校推薦型選抜説明会 過去問対策 授業に全力		7/1 求人票公開 校内就職希望者説明会 県内外合同求人説明会① 就職希望者研修	7
8	総合型・学校推薦型対策	受験勉強 週 50 時間	志望理由書完成 総合型選抜出願 (8月下旬)	学校推薦型選抜対策		就職希望者研修	8
9	9/1～総合型出願 一次審査 推薦委員会 大学入学共通テスト 願書記入説明会 小論文・面接指導開始	共通テスト模試② 共通テスト願書記入説明会	面接・ プレゼンテーショ ン・ 小論文指導	推薦委員会 出願準備 小論文・面接指導開始	授業に全力 過去問解く	県内合同企業説明会 就職試験開始	9
10	共通テスト出願 志望理由書完成 大学出願準備	共通テスト出願 記述模試② 共通テスト模試③	合格発表	出願準備 志望理由書完成		求人票を元に行動する	10
11	総合型合格発表 共通テスト有・無推薦出願 推薦試験	共通テスト模試④	合格発表 取り組む課題に	出願 試験			11
12	共通テスト(無)推薦合格発表 共通テスト直前演習開始	共通テスト模試⑤ 共通テスト直前演習開始	大学からの 合格者課題に	推薦合格発表 取り組む課題に			12
1	共通テスト本番	共通テスト本番・一般出願			前期出願		1
2	共通テスト(有)推薦合格発表	前期試験 前期合格発表			前期試験 前期合格発表 後期出願		2
3		後期試験 後期合格発表			後期試験 後期合格発表		3
注意事項	○一般も受験する前提で推薦の準備を進めること。	○前年度の資料(HP含む)を参考に今すぐ受験科目を調べること。	○日程は学校によって異なるので必ず各自で確認すること。	○日程は学校によって異なるので必ず各自で確認すること。	○日程は学校によって異なるので必ず各自で確認すること。	○3社まで受験可	注意事項

その他

1. 校外での進学ガイダンス、進学相談会等も頻繁に開催されています。

【7】(1) 令和7年度 進路決定状況

令和8年3月31日現在

進 学

国公立大学											合計		
総合型選抜			推薦			一般			小計				
男	女	計	男	女	計	男	女	計	男	女		計	
			1		1	1		1	2		2	4	
琉球大学				1	1					1	1		
名桜大学				1	1						1		
沖縄県立看護大学				1	1				1		1		
私立大学											合計		
総合型選抜			推薦			一般			小計				
男	女	計	男	女	計	男	女	計	男	女		計	
	14	15	29	12	2	14	1		1	27	17	44	118
沖縄国際大学	15	19	34	3		3	4	1	5	22	20	42	
沖縄大学		4	4							4		4	
沖縄キリスト教学院大学													
留学	11	8	19	3	2	5	4		4	18	10	28	
県外私立大学													
短期大学											合計		
総合型選抜			推薦			一般			小計				
男	女	計	男	女	計	男	女	計	男	女		計	
	1	6	7					2	2	1	8	9	11
沖縄女子短期大学				1	1	1		1	1	1	1	2	
県外短期大学													
専門学校等											合計		
総合型選抜			推薦			一般			小計				
男	女	計	男	女	計	男	女	計	男	女		計	
	56	33	89	4	12	16	7	2	9	67	47	114	133
県内専門学校等	4	7	11	2	5	7		1	1	6	13	19	
県外専門学校等													
公共職業開発施設等											合計		
総合型選抜			推薦			一般			小計				
男	女	計	男	女	計	男	女	計	男	女		計	
			2							2		2	3
沖縄職業能力開発大学校			1		1					1		1	
沖縄県立沖縄水産高等学校													

進学計

269

就 職

	男	女	計
県内就職	6	9	15
県外就職		2	2

就職計

17

進路決定者数	
286	297
96.3%	

【7】 (2) 過去10年の進路決定状況

令和8年3月31日現在

進 学

国公立大学	H28	H29	H30	R1	R2	R3	R4	R5	R6	R7
琉球大学	4			3	1	3	3	3	3	2
名桜大学(公立)	1	1	1	2		1	1	3	2	1
県立看護大学							1			1
県立芸術大学					2			1	2	
県外国公立大学						1		1	1	
計	5	1	1	5	3	5	5	8	8	4
私立大学	H28	H29	H30	R1	R2	R3	R4	R5	R6	R7
沖縄国際大学	38	41	40	34	30	46	50	46	44	44
沖縄大学	18	33	33	20	21	26	32	30	50	42
沖縄キリスト教学院大学	2	2	6	2	2			6	4	4
県外私立大学	24	25	42	53	29	24	22	31	20	28
留学	1	3						1	1	
計	83	104	121	109	82	96	104	114	119	118
短期大学	H28	H29	H30	R1	R2	R3	R4	R5	R6	R7
沖縄女子短期大学	16	10	11	10	5	9	9	11	8	9
沖縄キリスト教短期大学	4	1	1	5	1	2	7			0
県外私立短期大学	3		2	3	1	2	4			2
沖縄水産高校専攻科	1					1			1	1
計	24	11	14	18	7	14	20	11	9	12
専門学校等	H28	H29	H30	R1	R2	R3	R4	R5	R6	R7
沖縄職業能力開発大学校	3			2	3	2	3	7	1	2
職業能力開発校		1		1		7			4	
農業大学校		1							1	
県内専門学校等	100	113	95	112	139	119	105	101	91	114
県外専門学校	30	15	14	20	21	25	24	25	31	19
計	133	130	109	135	163	153	132	133	128	135
進学計	245	246	245	267	255	268	261	266	264	269

就 職

	H28	H29	H30	R1	R2	R3	R4	R5	R6	R7
県内就職	33	22	27	15	26	18	13	15	13	15
県外就職	3	2	4	2	2	4	11	1	2	2
計	36	24	31	17	28	22	24	16	15	17

合 計

	H28	H29	H30	R1	R2	R3	R4	R5	R6	R7
進路決定者数	281	270	276	284	283	290	285	282	279	286
卒業者数	312	308	302	304	309	302	307	312	295	297
進路決定率	90.1%	87.7%	91.4%	93.4%	91.6%	96.0%	92.8%	90.4%	94.6%	96.3%

【7】 (3) 令和7年度 進路状況 (進路先入り)

令和8年3月31日現在

大 学		男	女	計
県内 国公	琉球大学	2		2
	名桜大学		1	1
	沖縄県立看護大学		1	1
県内 私大	沖縄国際大学	27	17	44
	沖縄大学	22	20	42
	沖縄キリスト教学院大学		4	4
県外 私大	朝日大学	1	3	4
	清和大学	2		2
	純真学園大学	2		2
	西南学院大学	1	1	2
	筑紫女学園大学		1	1
	日本大学	1		1
	修文大学		1	1
	九州産業大学	1		1
	別府大学	1		1
	創価大学	1		1
	東都大学		1	1
	京都外国語大学	1		1
	九州看護福祉大学		1	1
	千葉商科大学		1	1
	大阪体育大学	1		1
	産業能率大学	1		1
	関東学院大学	1		1
	大阪経済法科大学		1	1
	金沢学院大学	1		1
	びわこ成蹊スポーツ大学	1		1
	桃山学院大学	1		1
	帝京大学	1		1
	小 計		69	53

短 大		男	女	計
県内	沖縄女子短期大学		8	8
	沖縄キリスト教短期大学		1	1
県外	福岡工業大学短期大学部	1		1
	東京歯科大学短期大学		1	1
小 計		1	10	11

公共開発校等		男	女	計
県内	沖縄職業能力開発大学校	2		2
	沖縄県立水産高校 専攻科	1		1
小 計		3	0	3

就 職		男	女	計
県内	MS & AD グランアシスタンス株式会社		2	2
	(株)サンエー		1	1
	沖縄都市モノレール株式会社	1		1
	(株)沖縄海邦銀行		1	1
	ザ・テラスホテルズ株式会社		1	1
	株式会社ジャパンエンターテイメント		1	1
	株式会社マーキュリー		1	1
	プロジェクト・コア		1	1
	Chubb損害保険株式会社	1		1
自己就職	4	1	5	
県外	エステールホールディングス株式会社		1	1
	自己就職		1	1
小計		6	11	17

専門学校 等		男	女	計
県内	専門学校那覇日経ビジネス	16	3	19
	沖縄大原簿記公務員専門学校	10	1	11
	那覇看護専門学校	3	6	9
	ビューティーモードカレッジ	1	7	8
	国際電子ビジネス専門学校	5	3	8
	パシフィックテクノカレッジ	7	0	7
	沖縄統合医療学院	4	3	7
	沖縄調理師専門学校	5	0	5
	沖縄ビューティー&ブライダル専門学校	0	5	5
	沖縄みらいAI&IT専門学校	5	0	5
	沖縄リハビリテーション福祉学院	2	2	4
	沖縄こども専門学校	1	3	4
	大育理容美容専門学校	4	0	4
	インターナショナルリゾートカレッジ	0	4	4
	沖縄リゾート&スポーツ専門学校	4	0	4
	浦添看護専門学校	0	3	3
	沖縄医療工学院	0	3	3
	専門学校 大育	0	1	1
	沖縄福祉保育専門学校	0	1	1
	ヒューマンアカデミー那覇校	0	2	2
小 計		67	47	114

専門学校		男	女	計
県外	専門学校福岡ビジョナリーアーツ		3	3
	公務員ビジネス専門学校	2		2
	ASOポップカルチャー専門学校		1	1
	福岡美容専門学校		2	2
	大阪ECO動物海洋専門学校	1		1
	福岡ECO動物海洋専門学校	1		1
	ハリウッドワールド美容専門学校		1	1
	駿台観光&外語ビジネスカレッジ大阪		1	1
	国際理容美容専門学校		1	1
	福岡医療専門学校	1		1
	福岡デザイナー・アカデミー		1	1
	公務員ビジネス専門学校		1	1
	小井手ファッションビューティ専門学校		1	1
	専門学校東洋美術学校		1	1
	福岡医健・スポーツ専門学校	1		1
小 計		6	13	19

	男	女	計
進路決定者数	152	134	286
卒業者数	157	140	297

進路決定率 (3/31現在) 96.3%

10 校時表

	平常授業(50分授業)	平常授業(45分授業)	平常授業(40分授業)
S H R	8:45 ~ 8:50	8:45 ~ 8:50	8:45 ~ 8:50
朝 学	8:50 ~ 9:00	8:50 ~ 9:00	8:50 ~ 9:00
1 校時	9:10 ~ 10:00	9:10 ~ 9:55	9:10 ~ 9:50
2 校時	10:10 ~ 11:00	10:05 ~ 10:50	10:00 ~ 10:40
3 校時	11:10 ~ 12:00	11:00 ~ 11:45	10:50 ~ 11:30
4 校時	12:10 ~ 13:00	11:55 ~ 12:40	11:40 ~ 12:20
昼 食	13:00 ~ 13:45	12:50 ~ 13:25	12:20 ~ 13:05
5 校時	13:50 ~ 14:40	13:30 ~ 14:15	13:10 ~ 13:50
6 校時	14:50 ~ 15:40	14:25 ~ 15:10	14:00 ~ 14:40
清 掃	15:40 ~ 15:55	15:10 ~ 15:25	14:40 ~ 14:55
S H R	15:55 ~ 16:00	15:25 ~ 15:30	14:55 ~ 15:00

11 使用教科書

教科	科目名	発行者		教科書の	教科書名	使用学年 (クラス)
		番号	略称	記号・番号		
国語	現代の国語	183	第一	現国 903	高等学校 改訂版 標準現代の国語	1年全クラス
	言語文化	183	第一	言文 902	高等学校 改訂版 標準言語文化	1年全クラス
	論理国語	50	大修館	論国 706	新編 論理国語	2・3年全クラス
	文学国語	50	大修館	文国 705	新編 文学国語	2・3年全クラス
地歴	歴史総合	81	山川	歴総 903	わたしたちの歴史 日本から世界へ 改訂版	1年全クラス
	地理総合	46	帝国	地総 902	高校生の地理総合	2年全クラス
	地理探究	46	帝国	地探 702	新詳地理探究	3年全クラス(選択)
	日本史探究	183	第一	日探 707	高等学校 日本史探求	3年全クラス(選択)
	世界史探究	183	第一	世探 707	高等学校 世界史探究	3年全クラス(選択)
公民	公共	183	第一	公共 711	高等学校 新公共	1年全クラス
	倫理	183	第一	倫理 705	高等学校 倫理	2年普通クラス(全員) 2年特進・選抜(文系)
	政治・経済	183	第一	政経 706	高等学校 政治・経済	3年普通クラス(全員) 3年特進・選抜(文系)
数学	数学Ⅰ	104	数研	数Ⅰ 904	改訂版 新編 数学Ⅰ	1年全クラス
	数学Ⅱ	104	数研	数Ⅱ 711	新編 数学Ⅱ	2年特進・選抜(全員)
	数学Ⅱ	104	数研	数Ⅱ 712	最新 数学Ⅱ	2年普通クラス(全員)
	数学Ⅲ	104	数研	数Ⅲ 710	新編 数学Ⅲ	3年特進・選抜(理系選択)
	数学A	104	数研	数A 904	改訂版 新編 数学A	1年全クラス
	数学B	104	数研	数B 712	新編 数学B	2年特進・選抜(全員)
	数学C	104	数研	数C 710	新編 数学C	3年特進・選抜(理系選択) 3年特進・選抜(選択B)

教科	科目名	発行者		教科書の	教科書名	使用学年 (クラス)
		番号	略称	記号・番号		
理科	化学基礎	7	実教	化基 902	化学基礎 新訂版	1年全クラス
	生物基礎	183	第一	生基 902	高等学校 改訂 新生物基礎	1年全クラス
	物理基礎	183	第一	物基 902	高等学校 改訂 新物理基礎	2年全クラス(選択)
	地学基礎	183	第一	地基 901	高等学校 改訂 地学基礎	2年全クラス(選択)
	物理	2	東書	物理 701	物理	3年全クラス(選択)
	化学	7	実教	化学 704	化学	2年特進・選抜(理系) 3年全クラス(選択)
	生物	183	第一	生物 705	高等学校 生物	3年全クラス(選択)
	地学	61	啓林館	地学 701	高等学校 地学	3年全クラス(選択)
保体	保健体育	50	大修館	保体 901	現代高等保健体育 改訂版	1・2年全クラス
芸術	音楽Ⅰ	27	教芸	音Ⅰ 901	MOUSA1	1年全クラス(選択)
	音楽Ⅱ	27	教芸	音Ⅱ 703	MOUSA2	2年普通クラス(選択) 3年特進・選抜(選択)
	音楽Ⅲ	27	教芸	音Ⅲ 701	Joy of Music	3年普通クラス(選択)
	美術Ⅰ	116	日文	美Ⅰ 901	新・高校生の美術1	1年全クラス(選択)
	美術Ⅱ	116	日文	美Ⅱ 702	高校生の美術2	2年普通クラス(選択) 3年特進・選抜(選択)
	美術Ⅲ	116	日文	美Ⅲ 702	高校生の美術3	3年普通クラス(選択)
	書道Ⅰ	38	光村	書Ⅰ 901	書道Ⅰ	1年全クラス(選択)
	書道Ⅱ	38	光村	書Ⅱ 704	書道Ⅱ	2年普通クラス(選択)
外国語	英語コミュニケーションⅠ	2	東書	CⅠ 902	Power On English Communication I Revised	1年全クラス
	英語コミュニケーションⅡ	2	東書	CⅡ 702	Power On English Communication II	2年全クラス
	英語コミュニケーションⅢ	2	東書	CⅢ 702	Power On English Communication III	3年全クラス
	応用英語	2	東書	論Ⅰ 901	NEW FAVORITE English Logic and Expression I Revised	3年特進・選抜(文系)
家庭	家庭総合	2	東書	家総 901	家庭総合 自立・共生・創造	2・3年全クラス
情報	情報Ⅰ	2	東書	情Ⅰ 901	新編 情報Ⅰ	1年全クラス
商業	ビジネス基礎	7	実教	商業 901	ビジネス基礎 新訂版	2年普通クラス(選択)
	簿記	7	実教	商業 904	新簿記 新訂版	2・3年普通クラス(選択)
	情報処理	7	実教	商業 906	情報処理 新訂版 Prologue of Computer	2・3年普通クラス(選択) 3年特進・選抜(選択)
	ネットワーク活用	7	実教	商業 749	ネットワーク活用	3年普通クラス(選択)
	ビジネス・コミュニケーション	7	実教	商業 902	ビジネス・コミュニケーション 新訂版	3年普通クラス(選択)

12 教育課程表

【1学年】令和8年度入学生

沖縄県立豊見城高等学校 全日制課程

共・専・総	教科	科目	標準 単位	1年			2年			3年			各教科 の単位 数合計	備考
				全 クラス	普通 クラス	選抜 クラス	普通 クラス	選抜クラス		普通 クラス	文系	理系		
各 学 科 に 共 通 す る 各 教 科 ・ 科 目	国語	現代の国語	2	2								普 選 12-14 12-14	論理国語、文学国語は継続履修	
		言語文化	2	2										
		論理国語	4		2	2	2	2	2					
		文学国語	4		2	2	2	2	2					
		実用国語	学設				A②	B②	B②					
	地理 歴史	地理総合	2		2	2						8		
		地理探究	3					4	4	4				
		歴史総合	2	2										
		日本史探究	3											
		世界史探究	3											
	公民	公共	2	2								普 選 7 2-6	2年選抜クラスの文系は倫理を選択	
		倫理	2		2	文②								
		政治経済	2				3	2						
	数学	数学Ⅰ	3	3								普 選 11-13 14-18	3年選抜クラスの理系「数Ⅲ・数C」か「理系数学」の選択は、どちらも数学Bを履修していること 自由選択B「数学C」について、「数Ⅲ・数C」選択者は選択不可	
		数学Ⅱ	4		4	4								
		数学Ⅲ	3											
		数学A	2	2						5				
		数学B	2			2								
		数学C	2					B②	B②					
		理系数学	学設											
		文系数学	学設						3					
		数学総合Ⅰ	学設					2						
	数学総合A	学設					A②							
	理科	物理基礎	2		2	2						普 選 9 9-17	2年選抜クラスの理系は化学を履修する 3年理科は1, 2年で履修した基礎を付した科目の中から1科目を選択 3年選抜クラスで文系から理系に変更する生徒のみ化学の選択可 3年選抜クラスの理系の探究科目は、1, 2年で履修した基礎を付した科目の中から1科目を選択	
		物理	4					3	3	3				
		化学基礎	2	2										
		化学	4				理④							
		生物基礎	2	2										
		生物	4											
		地学基礎	2											
		地学	4											
		課題研究理科	学設						B②	B②				
		物理探究	学設							2				
		化学探究	学設											
	生物探究	学設												
	保健 体育	体育	7~8	3	3	3	2	2	2			普 選 10-12 10		
		保健	2	1	1	1								
		生涯スポレク	学設				A②							
	芸術	音楽Ⅰ	2							B②	B②	普 選 4-6 2-4	芸術Ⅱ、Ⅲは1, 2年で履修した同一科目を選択	
		音楽Ⅱ	2							A②				
音楽Ⅲ		2												
美術Ⅰ		2	2											
美術Ⅱ		2		2					B②	B②				
美術Ⅲ		2							A②					
書道Ⅰ		2												
書道Ⅱ		2												
書道Ⅲ	2							A②						
外国 語	英語コミュニケーションⅠ	3	3								普 選 11-13 11-15	2年選抜クラスの文系は基礎英語を選択		
	英語コミュニケーションⅡ	4		4	4									
	英語コミュニケーションⅢ	4					4	4	4					
	基礎英語	学設			文②	A②								
	応用英語	学設						2						
家庭	家庭総合	4		2	2	2	2	2			普 選 4-6 4	家庭総合は継続履修		
	保育セミナー	学設				A②								
情報	情報Ⅰ	2	2								普 選 2 2-4			
	情報リテラシー	学設						B②	B②					
て専 開 門 学 科 ・ 科 目 に お い て 各 い	商業	簿記	2~6				A②				普 選 4-6 0-2	簿記、情報処理に関しては同一科目の重複履修不可		
		ビジネス基礎	2~6		2									
		情報処理	2~6						B②	B②				
		ビジネス・コミュニケーション	2~6					2						
		ネットワーク活用	2~6											
共通教科・科目単位数 合計				28	26	28	24~26	26~28	26~28					
専門教科・科目単位数 合計				0	2	0	2~4	0~2	0~2					
総合的な探究の時間				3~6	1	1		1						
単位数 小計				29	29			29						
特別活動				1	1			1						
単位数 総合計				30	30			30						

※自由選択A:実用国語、数学総合A、生涯スポレク、音楽Ⅲ、美術Ⅲ、書道Ⅲ、基礎英語、保育セミナー、簿記
 ※自由選択B:実用国語、数学C(条件あり、備考欄参照)、課題研究(理)、音楽Ⅱ、美術Ⅱ、情報リテラシー、情報処理

共・専・総	教科	科目	標準 単位	1年				2年				3年				各教科 の単位 数合計	備 考
				全 コース	普通コース		特進 コース	普通コース		特進コース		文系	理系	文系	理系		
					普通 クラス	選抜 クラス		普通 クラス	選抜 クラス	文系	理系						
各 学 科 に 共 通 す る 各 教 科 ・ 科 目	国語	現代の国語	2	2											普 選 特 12-14	論理国語、文学国語は継続履修	
		言語文化	2	2													
		論理国語	4		2	2	2	2	2	2	2	2	2	2			
		文学国語	4		2	2	2	2	2	2	2	2	2	2			
			実用国語	学設					A②	B②	B②	B②	B②	B②			
	地理 歴史	地理総合	2		2	2	2								8		
		地理探究	3					4	4	4	4	4	4	4			
		歴史総合	2	2													
		日本史探究	3														
		世界史探究	3														
	公民	公共	2	2											普 選 特 7 2-6 2-6	2年選抜クラス・特進コースの文系は倫理を選択	
		倫理	2		2	文②	文②										
		政治経済	2					3	2		2						
	数学	数学Ⅰ	3	3											普 選 特 11-13 14-18 14-18	3年選抜クラス・特進クラスの理系「数Ⅲ・数C」か「理系数学」の選択は、どちらも数学Bを履修していること 自由選択B「数学C」について、「数Ⅲ・数C」選択者は選択不可	
		数学Ⅱ	4		4	4	4										
		数学Ⅲ	3														
		数学A	2	2							5		5				
		数学B	2			2	2										
		数学C	2								B②	B②	B②	B②			
		理系数学	学設														
		文系数学	学設							3		3					
	数学総合Ⅰ	学設						2									
	数学総合A	学設						A②									
	理科	物理基礎	2		2	2	2								普 選 特 9 9-17 9-17	2年選抜クラス・特進コースの理系は化学を履修する 3年理科は1, 2年で履修した基礎を付した科目の中から1科目を選択 3年選抜クラス・特進コースで文系から理系に変更する生徒のみ化学の選択可 3年選抜クラス・特進コースの理系の探究科目は、1, 2年で履修した基礎を付した科目の中から1科目を選択	
		物理	4					3	3	3	3	3	3	3			
		化学基礎	2	2													
		化学	4				理④	理④									
		生物基礎	2	2													
		生物	4														
		地学基礎	2														
		地学	4														
		課題研究理科	学設								B②	B②	B②	B②			
		物理探究	学設									2		2			
	化学探究	学設															
	生物探究	学設															
	保健 体育	体育	7~8	3	3	3	3	2	2	2	2	2	2	2	普 選 特 10-12 10 10		
		保健	2	1	1	1	1										
		生涯スポレク	学設					A②									
	芸術	音楽Ⅰ	2								B②	B②	B②	B②	普 選 特 4-6 2-4 2-4	芸術Ⅱ、Ⅲは1, 2年で履修した同一科目を選択	
		音楽Ⅱ	2								A②						
音楽Ⅲ		2															
美術Ⅰ		2	2														
美術Ⅱ		2		2						B②	B②	B②	B②				
美術Ⅲ		2								A②							
書道Ⅰ		2															
書道Ⅱ	2																
書道Ⅲ	2									A②							
外国 語	英語コミュニケーションⅠ	3	3											普 選 特 11-13 11-15 11-15	2年選抜クラス・特進コースの文系は基礎英語を選択		
	英語コミュニケーションⅡ	4		4	4	4											
	英語コミュニケーションⅢ	4					4	4	4	4	4	4	4				
	基礎英語	学設			文②	文②	A②										
		応用英語	学設					2		2							
家庭	家庭総合	4		2	2	2	2	2	2	2	2	2	2	普 選 特 4-6 4 4	家庭総合は継続履修		
	保育セミナー	学設								A②							
情報	情報Ⅰ	2	2											普 選 特 2 2-4 2-4			
	情報リテラシー	学設								B②	B②	B②	B②				
専 門 教 科 ・ 科 目 に お け る 各 科 目	商業	簿記	2~6											普 選 特 4-6 0-2 0-2	簿記、情報処理に関しては同一科目の重複履修不可		
		ビジネス基礎	2~6			2											
		情報処理	2~6								B②	B②	B②			B②	
		ビジネス・コミュニケーション	2~6									2					
		ネットワーク活用	2~6														
共通教科・科目単位数 合計			28	26	28	28	24~26	26~28	26~28	26~28	26~28	26~28	26~28				
専門教科・科目単位数 合計			0	2	0	0	2~4	0~2	0~2	0~2	0~2	0~2	0~2				
総合的な探究の時間			3~6	1	1					1							
単 位 数 小 計			29	29	29	29	29	29	29	29	29	29	29				
特別活動 ホームルーム活動			1	1	1	1	1	1	1	1	1	1	1				
単 位 数 総 合 計			30	30	30	30	30	30	30	30	30	30	30				

※自由選択A:実用国語、数学総合A、生涯スポレク、音楽Ⅲ、美術Ⅲ、書道Ⅲ、基礎英語、保育セミナー、簿記
 ※自由選択B:実用国語、数学C(条件あり、備考欄参照)、課題研究(理)、音楽Ⅱ、美術Ⅱ、情報リテラシー、情報処理

共・専・総	教科	科目	標準 単位	1年				2年				3年				各教科 の単位 数合計	備 考		
				全 コース	普通コース		特進 コース	普通コース		特進コース		普通 クラス	選抜 クラス	普通 クラス	選抜 クラス			文系	理系
					普通 クラス	選抜 クラス		普通 クラス	選抜 クラス	文系	理系								
各 学 科 に 共 通 す る 各 教 科 ・ 科 目	国語	現代の国語	2	2													普 12-14 選 12-14 特 12-14	論理国語、文学国語は継続履修	
		言語文化	2	2															
		論理国語	4		2	2	2	2	2	2	2	2	2	2	2	2			
		文学国語	4		2	2	2	2	2	2	2	2	2	2	2	2			
			実用国語	学設						A②	B②	B②	B②	B②	B②	B②			
	地理 歴史	地理総合	2		2	2	2										8		
		地理探究	3							4	4	4	4	4	4	4			
		歴史総合	2	2															
		日本史探究	3																
		世界史探究	3																
	公民	公共 倫理	2	2													普 7 選 2-6 特 2-6	2年選抜クラス・特進コースの文系は倫理を選択	
		政治経済	2		2	文②	文②												
									3	2			2						
	数学	数学Ⅰ	3	3													普 11-13 選 14-18 特 14-18	3年選抜クラス・特進クラスの理系「数Ⅲ・数C」か「理系数学」の選択は、どちらも数学Bを履修していること 自由選択B「数学C」について、「数Ⅲ・数C」選択者は選択不可	
		数学Ⅱ	4		4	4	4												
		数学Ⅲ	3																
		数学A	2	2									5		5				
		数学B	2			2	2												
		数学C	2																
		理系数学	学設																
		文系数学	学設								3			3					
		数学総合Ⅰ	学設							2									
	数学総合A	学設							A②										
	理科	物理基礎	2		2	2	2										普 9 選 9-17 特 9-17	2年選抜クラス・特進コースの理系は化学を選択 3年理科は1, 2年で履修した基礎を付した科目の中から1科目を選択 3年選抜クラス・特進コースで文系から理系に変更する生徒のみ化学の選択可 3年選抜クラス・特進コースの理系の探究科目は、1, 2年で履修した基礎を付した科目の中から1科目を選択	
		物理	4							3	3	3	3	3	3				
		化学基礎	2	2															
		化学	4				理④	理④											
		生物基礎	2	2															
		生物	4																
		地学基礎	2																
		地学	4																
		課題研究理科	学設									B②	B②	B②	B②				
		物理探究	学設										2		2				
	化学探究	学設																	
	生物探究	学設																	
	保健 体育	体育	7~8	3	3	3	3	2	2	2	2	2	2	2	2	普10-12 選 10 特 10			
		保健	2	1	1	1	1												
		生涯スポレク	学設							A②									
	芸術	音楽Ⅰ	2										B②	B②	B②	B②	普 4-6 選 2-4 特 2-4	芸術Ⅱ、Ⅲは1, 2年で履修した同一科目を選択	
		音楽Ⅱ	2																
音楽Ⅲ		2										A②							
美術Ⅰ		2	2																
美術Ⅱ		2		2								B②	B②	B②	B②				
美術Ⅲ		2																	
書道Ⅰ		2																	
書道Ⅱ		2																	
書道Ⅲ	2											A②							
外国 語	英語コミュニケーションⅠ	3	3												普11-13 選11-15 特11-15	2年選抜クラス・特進コースの文系は基礎英語を選択			
	英語コミュニケーションⅡ	4		4	4	4													
	英語コミュニケーションⅢ	4							4	4	4	4	4	4					
	基礎英語	学設			文②	文②	A②												
応用英語	学設								2			2							
家庭	家庭総合	4		2	2	2	2	2	2	2	2	2	2	2	普 4-6 選 4 特 4	家庭総合は継続履修			
	保育セミナー	学設										A②							
情報	情報Ⅰ	2	2												普 2 選 2-4 特 2-4				
	情報リテラシー	学設										B②	B②	B②		B②			
て専 教開 科・ 科 目 各 い	商業	簿記	2~6													普 4-6 選 0-2 特 0-2	簿記、情報処理に関しては同一科目の重複履修不可		
		ビジネス基礎	2~6			2													
		情報処理	2~6										B②	B②	B②			B②	
		ビジネス・コミュニケーション	2~6											2					
		ネットワーク活用	2~6																
共通教科・科目単位数 合計			28	26	28	28	24~26	26~28	26~28	26~28	26~28	26~28	26~28	26~28					
専門教科・科目単位数 合計			0	2	0	0	2~4	0~2	0~2	0~2	0~2	0~2	0~2	0~2					
総合的な探究の時間			3~6	1		1						1							
単 位 数 小 計			29		29							29							
特別活動 ホームルーム活動			1		1							1							
単 位 数 総 合 計			30		30							30							

※自由選択A:実用国語、数学総合A、生涯スポレク、音楽Ⅲ、美術Ⅲ、書道Ⅲ、基礎英語、保育セミナー、簿記
 ※自由選択B:実用国語、数学C(条件あり、備考欄参照)、課題研究(理)、音楽Ⅱ、美術Ⅱ、情報リテラシー、情報処理

13 生徒実態調査

(1) 各HR在籍数(5/1現在)

学年	1年			2年			3年		
	男子	女子	計	男子	女子	計	男子	女子	計
1組	21	19	40	20	16	36	21	15	36
2組	20	20	40	19	21	40	17	23	40
3組	19	21	40	23	16	39	22	15	37
4組	19	21	40	21	18	39	22	16	38
5組	19	21	40	23	16	39	19	18	37
6組	18	22	40	23	16	39	21	15	36
7組	19	21	40	23	17	40	20	18	38
8組	19	21	40	25	15	40	20	18	38
計	154	166	320	177	135	312	162	138	300

総計		
男	女	計
493	439	932

(2) 現住所市町村別生徒数

学年	1年			2年			3年			総計		
	男	女	計	男	女	計	男	女	計	男	女	計
豊見城市	45	53	98	33	33	66	44	33	77	122	119	241
那覇市	58	45	103	101	52	153	77	54	131	236	151	387
南風原町	19	19	38	15	13	28	12	17	29	46	49	95
その他	32	49	81	28	37	65	29	34	63	89	120	209
総計	154	166	320	177	135	312	162	138	299	493	439	932

(3) 通学方法別生徒数

学年	1年	2年	3年	総計
徒歩	75	54	55	184
バス	86	63	44	193
自転車	74	120	91	285
タクシー	0	0	0	0
保護者の車	83	74	104	261
その他	2	1	6	9
計	320	312	300	932

※調査期間中の欠席者数はその他に含まれる

(4)出身中学校別生徒数

学年		1年			2年			3年			総計		
番号	学校名	男	女	計	男	女	計	男	女	計	男	女	計
1	普天間					1	1					1	1
2	琉大附属		1	1								1	1
3	安岡		1	1								1	1
4	首里				1		1				1		1
5	石田				3		3		2	2	3	2	5
6	那覇		5	5	5	1	6		1	1	5	7	12
7	上山	5	3	8	5	2	7	3	3	6	13	8	21
8	神原	3	3	6	6	2	8	6	3	9	15	8	23
9	寄宮	7	6	13	10	6	16	7	11	18	24	23	47
10	古蔵	6	9	15	20	12	32	10	10	20	36	31	67
11	小禄	4	4	8	9	11	20	21	7	28	34	22	56
12	鏡原	13	4	17	18	7	25	10	7	17	41	18	59
13	仲井真	9	5	14	15	6	21	13	6	19	37	17	54
14	金城	13	5	18	10	5	15	9	4	13	32	14	46
15	豊見城	23	20	43	8	18	26	14	9	23	45	47	92
16	長嶺	19	24	43	14	8	22	16	20	36	49	52	101
17	豊崎		2	2	6	1	7				6	3	9
18	伊良波	1	7	8	3	6	9	11	4	15	15	17	32
19	兼城	1	1	2	2		2		1	1	3	2	5
20	糸満	1	1	2		1	1		1	1	1	3	4
21	高嶺		1	1		1	1		1	1		3	3
22	三和		1	1					1	1		2	2
23	西崎		1	1	3	4	7				3	5	8
24	潮平	1		1		1	1				1	1	2
25	東風平	5	13	18	1	12	13	10	12	22	16	37	53
26	具志頭	1	5	6	5	5	10	3	1	4	9	11	20
27	玉城	8	12	20	1	7	8	8	8	16	17	27	44
28	佐敷				2	1	3	1	2	3	3	3	6
29	与那原	4	5	9	2	1	3	2	1	3	8	7	15
30	大里	3	5	8	8	1	9	3	5	8	14	11	25
31	南風原	5	4	9	2	6	8	6	6	12	13	16	29
32	南星	14	15	29	13	7	20	6	11	17	33	33	66
本島合計		146	163	309	172	133	305	159	137	296	477	433	910
33	伊江					1	1	1		1	1	1	2
34	伊平屋	2	1	3		1	1	1		1	3	2	5
35	北大東	1		1							1		1
37	城東		1	1				1		1	1	1	2
38	上野				1		1				1		1
39	多良間	3		3	1		1				4		4
40	石垣				2		2				2		2
41	与那国		1	1								1	1
42	久部良	1		1	1		1		1	1	2	1	3
離島合計		7	3	10	5	2	7	3	1	4	15	6	21
43	堀江	1		1							1		1
県外合計		1		1							1		1
総計		154	166	320	177	135	312	162	138	300	493	439	932

14 (1)令和8年度 学校保健計画

月	4	5	6	7.8	9	10	11	12	1	2	3		
月の重点	健康診断を受け健康状況を把握しよう	疾病の予防と早期治療に努めよう	むし歯の予防と早期治療に努めよう 食中毒予防	夏を健康に過ごそう スポーツと健康	夏休み後のリズムを回復しよう	目の大切さを知り病気を予防しよう	正しい姿勢をしよう	寒さに負けない気力と体力を作ろう	風邪・インフルエンザの予防に努めよう	生活習慣病について	1年間の健康生活の反省		
学校保健関係行事	保健調査 定期健康診断 避難訓練(1年) ★ヤバ・犯罪防止講話	定期健康診断 喫煙防止強化週間 交通安全講話	歯と口の健康週間 薬物乱用防止講話	体育祭 救急法講習会 リーダー研修	結核予防週間 フィールドワーク	目の愛護週間 喫煙防止強化週間	いい歯の日 防災避難訓練	★性教育講演会 送別球技大会 1年生野外実習 修学旅行(2年)	ダンス発表会	卒業式 合格者オリエンテーション			
	対人管理	健康相談(新入生との相談)、保健だより、保健関係調査、定期健康診断、教育相談週間、かやれんが通信	健康相談、保健だより、日本杯、リッパ振興、加入手続き、定期健康診断と事後措置、かやれんが通信、心理検査、学校生活アンケート、熱中症対策	健康相談、保健だより、熱中症対策、定期健康診断の事後措置、かやれんが通信、心理検査、学校生活アンケート	熱中症対策、健康相談、保健だより、疾病治療指導の継続、★夏休み明け健康調査、教育相談週間、かやれんが通信	健康相談、保健だより、視力健康相談、かやれんが通信、学校生活アンケート	健康相談、保健だより、歯科健康相談、かやれんが通信、学校生活アンケート	健康相談、保健だより、★冬休み明け健康調査、かやれんが通信	健康相談、保健だより、年度末結果処理、かやれんが通信、学校生活アンケート	健康相談、保健だより、諸表簿の整理、新年度健康診断準備、かやれんが通信			
保健管理	対物管理	衛生備品及び保健室の整備、水道水・ブロー機の清掃、教室の水質検査、教室の換気	衛生備品及び保健室の整備、水道水・ブロー機の検査、教室の換気、照度検査①	衛生備品及び保健室の整備、水道水・ブロー機の検査、教室の換気、全体清掃	衛生備品及び保健室の整備、水道水・ブロー機の検査、教室の換気、全体清掃	衛生備品及び保健室の整備、水道水・ブロー機の検査、教室の換気	衛生備品及び保健室の整備、水道水検査、照度検査②、教室の換気	衛生備品及び保健室の整備、水道水検査、全体清掃(3年)、教室の換気	衛生備品及び保健室の整備、水道水検査、全体清掃(3年)、教室の換気	衛生備品及び保健室の整備、水道水検査、全体清掃(3年)、教室の換気	衛生備品及び保健室の整備、水道水検査、全体清掃(3年)、教室の換気	衛生備品及び保健室の整備、水道水検査、全体清掃(3年)、教室の換気	
	科目保健	健康の考え方や成り立ち、私たちの健康のすがた、健康の考え方 ★思春期と健康、性意識と性行動の選択	さまざまな保健活動や対策、生活行動の日常生活とその予防、食事と健康、運動・休養と健康、がん教育	喫煙と健康、飲酒と健康 ★妊娠・出産と結婚	薬物乱用と健康、医薬品と健康 ★加齢と健康、高齢者のための社会的な取り組み、保険制度と保健サービスの活用	★健康に関わる意思決定・行動選択、意志決定・行動選択に必要なもの 医療制度と医療費、大気汚染と健康、水質汚濁と健康	欲求と適応規制、心身の相関とストレス、精神疾患の特徴・予防と回復	★現代の感染症とその予防、★エイズとその予防、★土壌汚染と健康、健康被害の防止と環境対策、環境汚染を防ぐ取り組み	★現代の感染症とその予防、★エイズとその予防、★土壌汚染と健康、健康被害の防止と環境対策、環境汚染を防ぐ取り組み	環境と健康にかかわる対策、環境衛生活動のしくみと働き、食品衛生活動のしくみと働き、ゴミ処理と上下水道の整備	交通事故の現状と要因、交通安全における運転者の資質と責任 食品と環境の保健と私たちが、食品の安全を守る活動	事故の現状と発生要因、安全な社会の形成、交通における安全、日常的な応急手当、心肺蘇生法、労働災害・職業病と健康、健康的な職業生活	
保健教育	関連教科	生物基礎(生物の共通性) 倫理(青年期として在り方生き方) 家庭総合(★生涯を見通す) 化学基礎(化学と人間生活) 公共(地球環境問題)	生物基礎(遺伝情報とDNA) 倫理(★青年期の人間としての在り方、生きる方) 家庭総合(人生をつくる)	生物基礎(体の調節と情報の伝達) 家庭総合(食生活を考える)	生物基礎(血糖濃度、体温の調整) 政治経済(環境安全と地球環境問題) 家庭総合(子どもと共育て)	生物基礎(免疫) 家庭総合(子どもと共育て)	生物基礎(生物多様性と生態系) 家庭総合(超高齢社会を共に生きる) 公共(環境安全と循環型社会)	生物基礎(生態系と生態系) 家庭総合(共に生き、共に支える)	生物基礎(生態系と生態系) 家庭総合(共に生き、共に支える)	生物基礎(生態系と生態系) 家庭総合(共に生き、共に支える)	生物基礎(生態系と生態系) 家庭総合(共に生き、共に支える)	生物基礎(生態系と生態系) 家庭総合(共に生き、共に支える)	生物基礎(生態系と生態系) 家庭総合(共に生き、共に支える)
	総合的な探究	保健調査、進路希望調査	SDGS学習	職業ガイダンス	自分磨き探究オリエンテーション	自分磨き探究オリエンテーション	献血講話	SDGS探究発表 交通安全講話	自分磨き探究発表	自分磨き探究発表	卒業生講話		
特別活動	HR活動	生活リズムを考える(栄養・運動・睡眠) 自己の健康状態の把握、感染症予防について、熱中症対策	むし歯の治療・歯肉の病気と健康について、感染症予防について、薬物乱用防止について、熱中症対策	体育祭の安全、熱中症対策について ★休暇中の健康生活について、感染症予防について	飲酒と禁煙について 感染症予防について	学校行事時の安全・事故予防について 結膜炎予防について、感染症予防について	口腔内の健康について、感染症予防について	★性教育講演会取り組み、★冬期休業中の保健安全の心得、感染症予防について、スポーツ時の安全・事故防止について	自己の生活環境の管理(栄養、運動、睡眠)、感染症予防について	自己の生活環境の管理(栄養、運動、睡眠)、感染症予防について	健康生活の自己評価、感染症予防について		
	生徒会	保健委員会、美化委員会、健康診断補助	保健委員会、美化委員会、生徒総会、体育祭練習の熱中症対策	保健委員会、美化委員会、体育祭の熱中症対策	保健委員会、美化委員会、校外学習時の安全と救急体制	保健委員会、美化委員会	保健委員会、美化委員会、歯の川柳募集展示	保健委員会、美化委員会、★エイズに関するポスター作成展示、球技大会救護体制	保健委員会、美化委員会	保健委員会、美化委員会	保健委員会、美化委員会	保健委員会、美化委員会	
個別日常指導	健康観察 健康相談	健康観察 健康相談	健康観察 健康相談	健康観察 健康相談	健康観察 健康相談	健康観察 健康相談	健康観察 健康相談	健康観察 健康相談	健康観察 健康相談	健康観察 健康相談	健康観察 健康相談	健康観察 健康相談	
	組織活動	特別支援ケース会議 職員研修(救急体制、要配慮生徒)	PTA総会	拡大会 特別支援ケース会議	学級PTA、学校保健委員会、職員研修(教育相談、AED)	拡大会 学級PTA	学校保健委員会	学級PTA	学校保健委員会	学校保健委員会	学校保健委員会	次年度引継ぎ	

14 (2) 令和8年度 学校安全計画

項目	月	4	5	6	7・8	9	10	11	12	1	2	3
月の重点	通学時の安全確認	始業式・入学式、定期健康診断、1年校内研修・避難訓練、自転車安全講習、★サイバー犯罪防止講話	学校生活での安全	スポーツと安全	交通安全 防犯教室	交通安全	学校行事と安全	防災	交通安全	予防と安全	安全な生活	1年間の学校安全反省
	学校行事	全体清掃 平和学習 定期健康診断 PTA総会 新体力テスト 生徒総会 交通安全講話	薬物乱用防止講話	夏期休業中の安全指導	クリーニング 救急法講習会 リーダー研修 体育祭	始業式 フィードバック PTA美化作業	全体清掃 防災訓練準備	防災避難訓練	芸術鑑賞会 2年修学旅行 性・エイズ講話 全体清掃 1年理科野外実習 とみ高校球技大会	始業式 3年献血講話 献血	3学年集会（進学・就職準備休暇に向けて） 3年全体清掃	卒業式 クリーニング 修了式
教科	球技用具、グラウンド、体育館の点検・整備	新体力テスト時の安全 水泳時の安全 実験・実習の安全（薬品の安全な取扱い）	水泳時の安全	水泳時の安全 体育施設の安全点検 体育祭の安全指導	水泳時の安全 体育施設の安全点検 体育祭の安全指導	水泳時の安全 体育施設の安全点検	水泳時の安全 体育球技用具の安全指導	体育施設の安全点検	実験、実習に伴う安全点検	生活環境の安全 体育施設の安全点検	実験・実習に伴う教科の器具の点検・整備	実験室の点検 安全学習の評価
	総合的な探究		SDGs学習			自分磨き探求オリエンテーション				交通安全講話 SDGs探求発表	自分磨き探求発表	
安全	1年HR	登下校時・自転車通学者の交通安全、防災避難体制の確立 新入生歓迎球技大会時の安全	通学時の交通マナー 新体力テスト時の交通安全講話	部活動と安全な生活	夏期休業中の安全心得（水泳・キャンプ・夜間外出）、体育祭の準備時・当日の安全	交通事故防止 フィードバック 時の安全 パフォーマンス大会準備時の安全	防災についての安全教育	防災避難訓練 理科野外実習時の安全	★性・エイズ講話 冬期休業中の安全心得 とみ高校球技大会時の安全	免許・車両所持調査	冬の交通安全	春季休業中の安全心得
	2年HR	登下校時・自転車通学者の交通安全、防災避難体制の確立 新入生歓迎球技大会時の安全	通学時の交通マナー 免許所持調査 新体力テスト時の交通安全講話	部活動と安全な生活	夏期休業中の安全心得（水泳・キャンプ・夜間外出）、体育祭の準備時・当日の安全	交通事故防止 フィードバック 時の安全 パフォーマンス大会準備時の安全	防災についての安全教育	防災避難訓練	★性・エイズ講話 修学旅行中の安全心得 冬期休業中の安全心得 とみ高校球技大会時の安全	免許・車両所持調査	冬の交通安全	春季休業中の安全心得
	3年HR	登下校時・自転車通学者の交通安全、防災避難体制の確立 新入生歓迎球技大会時の安全	通学時の交通マナー 免許所持調査 新体力テスト時の交通安全講話	部活動と安全な生活	夏期休業中の安全心得（水泳・キャンプ・夜間外出）、体育祭の準備時・当日の安全	交通事故防止 フィードバック 時の安全 パフォーマンス大会準備時の安全	防災についての安全教育	防災避難訓練	★性・エイズ講話 冬期休業中の安全心得 とみ高校球技大会時の安全	免許・車両所持調査	冬の交通安全	冬の交通安全 進学・就職準備休暇中の安全心得
生徒会活動	保健委員会 美化委員会	保健委員会 美化委員会	保健委員会 美化委員会	保健委員会 美化委員会	保健委員会 美化委員会 リーダー研修	保健委員会 美化委員会	保健委員会 美化委員会	保健委員会 美化委員会	保健委員会 美化委員会	保健委員会 美化委員会	保健委員会 美化委員会	保健委員会 美化委員会
	対人管理	対人管理 防災避難訓練体制	授業中の安全指導（実験・実習の安全強化）、救急体制の確認	部活動時の安全確認、生徒引率の安全確認	校内外での安全指導	授業中の安全確認	スポーツと安全確認、体力づくりと生活指導	防災避難訓練 健康安全生活指導	通学路の安全確認 体力づくりと食生活指導	健康安全生活指導	通学路の安全確認 教室内の換気	本年度の安全管理の反省と評価 次年度年間計画
安全管理	対物管理	飲料水の水質検査 机・椅子の整備	飲料水・プールの水質検査	飲料水・プールの水質検査	飲料水・プールの水質検査 室内環境衛生検査、ダクト・フィルター検査 防火施設の点検	飲料水・プールの水質検査	飲料水・プールの水質検査 騒音検査	飲料水の水質検査 照度検査	飲料水の水質検査	飲料水の水質検査 防火施設の点検	飲料水の水質検査 防火施設の点検	飲料水の水質検査
	安全確保に関する点検	学校環境設備の安全点検・整備	学校環境設備の安全点検・整備	学校環境設備の安全点検・整備	学校環境設備の安全点検・整備 防火施設の点検・整備	学校環境設備の安全点検・整備	学校環境設備の安全点検・整備	学校環境設備の安全点検・整備 避難訓練の確認	学校環境設備の安全点検・整備	学校環境設備の安全点検・整備	学校環境設備の安全点検・整備 防火施設の点検・整備	学校環境設備の安全点検・整備 防火施設の点検・整備
PTA等組織活動	課外指導 個別指導	校外巡視指導 自転車通学許可・点検・指導	校外巡視指導	健康診断と健康安全生活指導 校外巡視指導	校外巡視指導 夏季休業中の諸注意	校外巡視指導	校外巡視指導	校外巡視指導	校外巡視指導 冬期休業中の諸注意	校外巡視指導	校外巡視指導	校外巡視指導 春季休業中の諸注意
	PTA等組織活動	PTA総会	PTA総会	PTA総会	PTA 学校保健委員会	PTA 美化作業	校外巡視指導	校外巡視指導	学級PTA	校外巡視指導	校外巡視指導	校外巡視指導

15 校内救急体制(事故等対応)

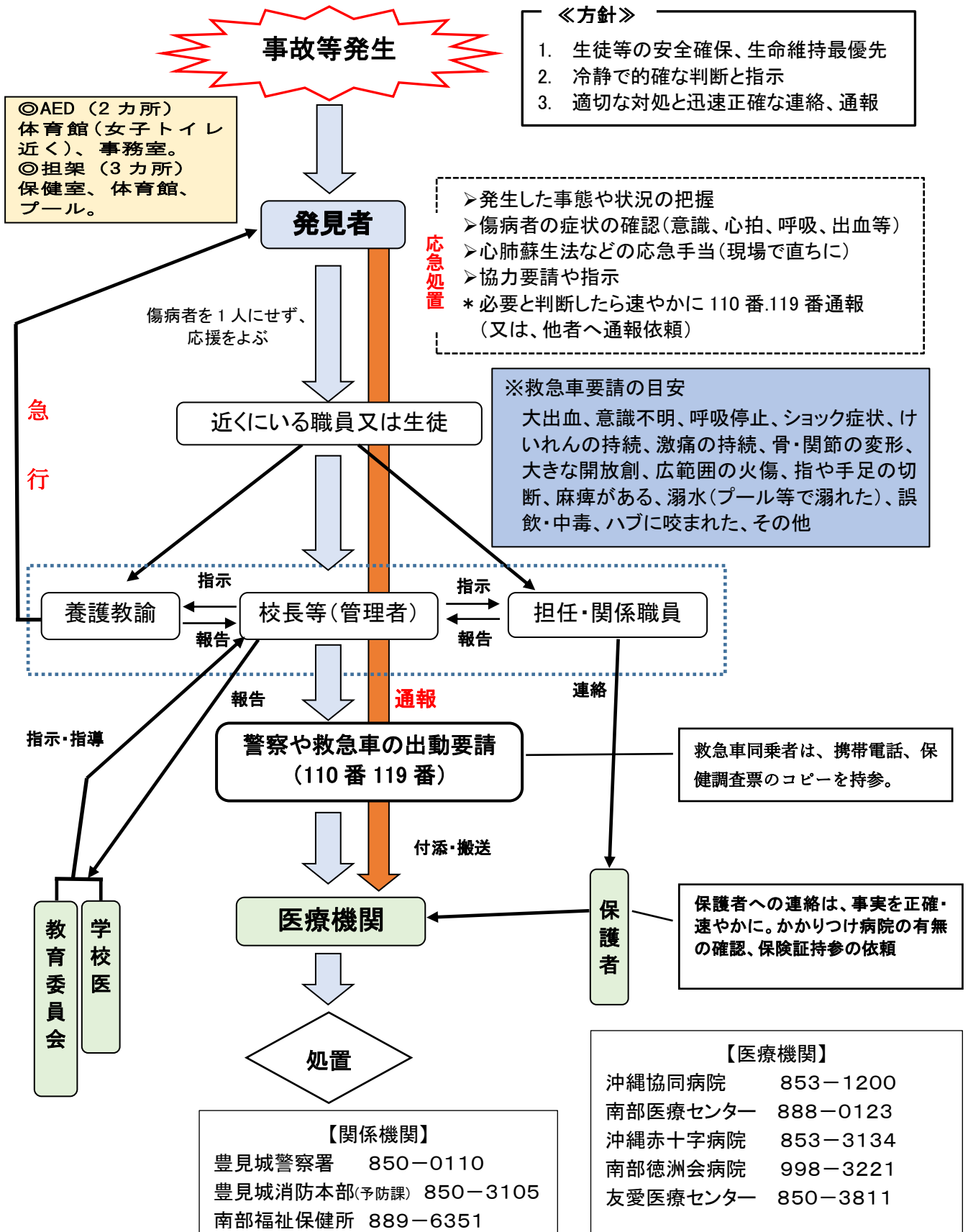

16 防災防火計画

県立豊見城高校

1 目的

消防法第8条の規定に基づき、本校における防火・防災管理の徹底を図り、災害防止に万全を期すとともに、災害による被害を軽減し、生徒を速やかに避難場所に誘導し、安全を確保する。

2 防災の日の設定

9月1日を防災の日と定め、防災意識の高揚及び防災知識の普及・啓発をはかり、災害に対する備えを充実させる。

3 火災予防

火災の発生を防止するため、学校長は次のものに定期的に検査させるようにする。

- | | |
|----------------------|-------------------|
| (1) 消防用設備等の定期点検（年2回） | 琉球防災センター |
| (2) 火を取り扱う設備器具（毎月1回） | 防火管理者・各部署の火気取締責任者 |
| (3) 電気設備・器具（毎月1回） | (株) タクデン |

4 防火のための遵守事項

- (1) 外出するときや終業時には校舎内の電灯を消し、火の元は必ず点検を行う。ガス器具は元栓を締める。
- (2) 火気の使用中はその場を離れない。
- (3) 廊下・階段等に避難の妨げとなるような設備をしたり、物品を置かない。
- (4) 重要文書を入れる戸棚は必ず指定しておき、「非常持出」と朱書しておく。
- (5) 休日・祝祭日及び休業日、又は夜間に緊急事態が発生した場合、電話等による連絡を受けて本校職員は速やかに出勤し、その事態に対処する。（連絡方法別紙）

5 防火及び避難訓練

(1) 火災

- ① 火災を発見した者は、速やかに最寄りの職員・生徒に知らせるとともに、防火管理者に報告する。
- ② 通報連絡係は放送設備で全職員・生徒に火災の発生を連絡するとともに、豊見城市消防(119)に通報する。また、職員は避難経路に沿って生徒を安全な場所（運動場）へ誘導する。
- ③ 火災発生初期段階においては、消火係は消火器、屋内消火栓で初期の消火活動に当たるとともに、初期消火失敗後は、避難経路途中で逃げ遅れたものがないかどうか確認しながら、自らも避難する。消防隊到着後は消防隊の指示に従う。

(2) 避難

消防署と連携し、避難及び消火訓練を年1回実施することを原則とし、全職員・生徒参加のもとに防火組織の任務を遂行する。

6 津波対策

- (1) 津波に対する心得を平素から指導し、津波警報が出た時は次の対策をとる。

- ① 強い地震を感じたら、すぐ川岸、海辺から離れる。
- ② 速やかに近くの建物の上階へ垂直避難する。ただし、警報等の状況によっては高台（豊見城

市ニュータウン第2公園)に避難する。

- ③ ラジオ、テレビなどを通して正確な情報の入手に努める。
- ④ 津波は繰返し襲ってくるので、警報、注意報解除まで気をゆるめない。

7 地震対策

- (1) 地震発生時の基本行動を平素から確認しておく。
 - ① 身体の保護（机の下に潜り、身の安全を確保する。）
 - ② 避難路の確保（窓や出入り口を開ける。）
 - ③ 危険物の除去（電気、ガス、薬品等の危険なものを処理する。）
 - ④ 避難（安全な場所へ避難させる）
 - ⑤ 人員の確認（HR名簿により人員の確認をする）
- (2) 教室、体育館、校庭から避難場所までの経路について平素から指導しておく。

① 教室

- ア まず、机の下に潜り、身を守る。
- イ 照明器具の落下、窓ガラスの破片に注意する。
- ウ 慌てて外に飛び出さず、静かに指示に従う。
- エ 火気があれば電源・元栓を止める。

② 廊下・階段

- ア 落下物に注意する。
- イ 頭を守り、その場にしゃがみ込む。
- ウ 窓ガラスから離れる。
- エ 近くの教室の机の下に潜り、身を守る。

③ 体育館

- ア 落下物に注意する。
- イ 中央部に集まってしゃがみ込み、職員の指示に従う。

④ 運動場

- ア 建物、塀、バックネット、ゴール等から離れる。
- イ 中央部に集まってしゃがみ込み、職員の指示に従う。

(3) 施設・設備の点検整備

- ① 地震によるブロック塀、壁等のひび等、危険場所の発見及び施設の点検整備を行う。
- ② 登校、下校時において落下物、危険物、ブロック塀、壁、崖下等の危険場所に近づかない。

8 洪水対策

- (1) 洪水に対する心得を平素から指導し、洪水警報が出た時は次の対策をとる。
 - ① 運動場や屋外にいる生徒を速やかに教室に入れ、できるだけ上階へ避難させる。
 - ② 豊見城消防本部と連携をとり、登下校時の安全を確保する。

9 その他

- (1) 常時次の資料を備え置くものとする。
 - ① 消防計画書 ② 建物の詳細図面 ③ 消防用設備維持台帳
 - ④ その他必要書類

17 防 災 組 織

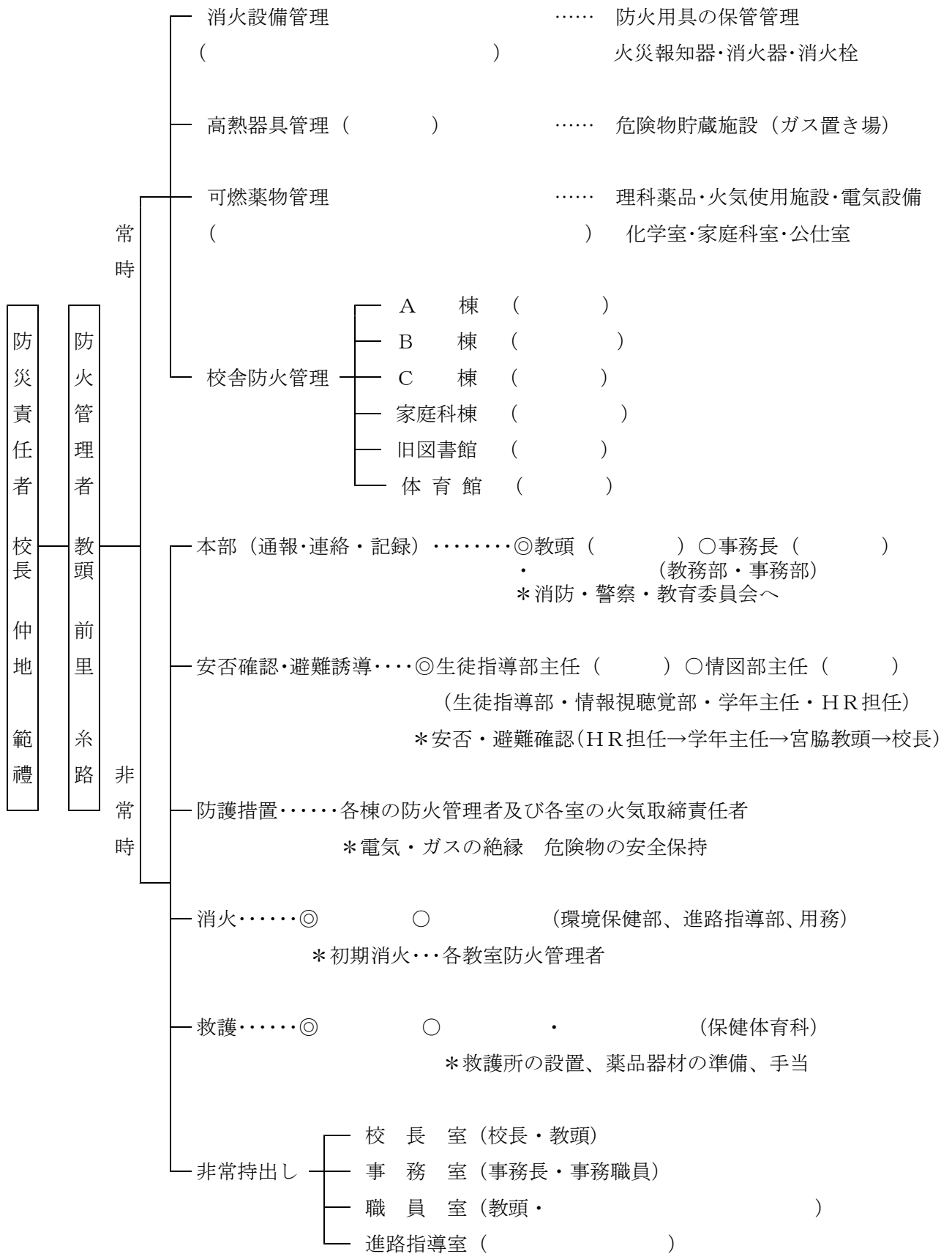

18 火気取締責任者(初期消火を含む)

棟	教室・準備室 実習室	責任者	棟	教室・準備室 実習室	責任者
A棟	H R 教室	各ホームルーム担任	B棟	第1コンピュータ室	
	事務室			簿記室	
	校長室			選択教室4	
	小会議室				
	職員室		C棟	美術書道準備室	
	男子休養室			美術教室	
	女子休養室			書道教室	
	教育相談室			図書館	
	視聴覚準備室			社会準備室	
	倉庫			社会科教室1	
	公仕室			社会科教室2	
	保健室			音楽準備室	
	印刷室			音楽室	
	視聴覚室1			生徒会室	
視聴覚室2					
生徒指導部室	家庭科棟	家庭科・第2PC準備室			
選択教室1		家庭科経営室			
		第2コンピュータ室			
		調理準備室			
		調理室A			
		調理室B			
B棟	進路室	各ホームルーム担任	体育	被服・LL準備室	
	進路資料室			被服実習室	
	選択教室2			LL教室	
	選択教室3				
	H R 教室			体育館	
	生物準備室			プール室	
	生物教室1		部室		
	生物教室2		ポンプ室		
	地学準備室		旧図書館	トレーニングルーム	
	地学教室1			ウェイト部室	
	地学教室2				
	物理準備室				
	物理教室1				
	物理教室2				
化学準備室					
化学教室1					
化学教室2					

19(1) 避難経路図(火災時)

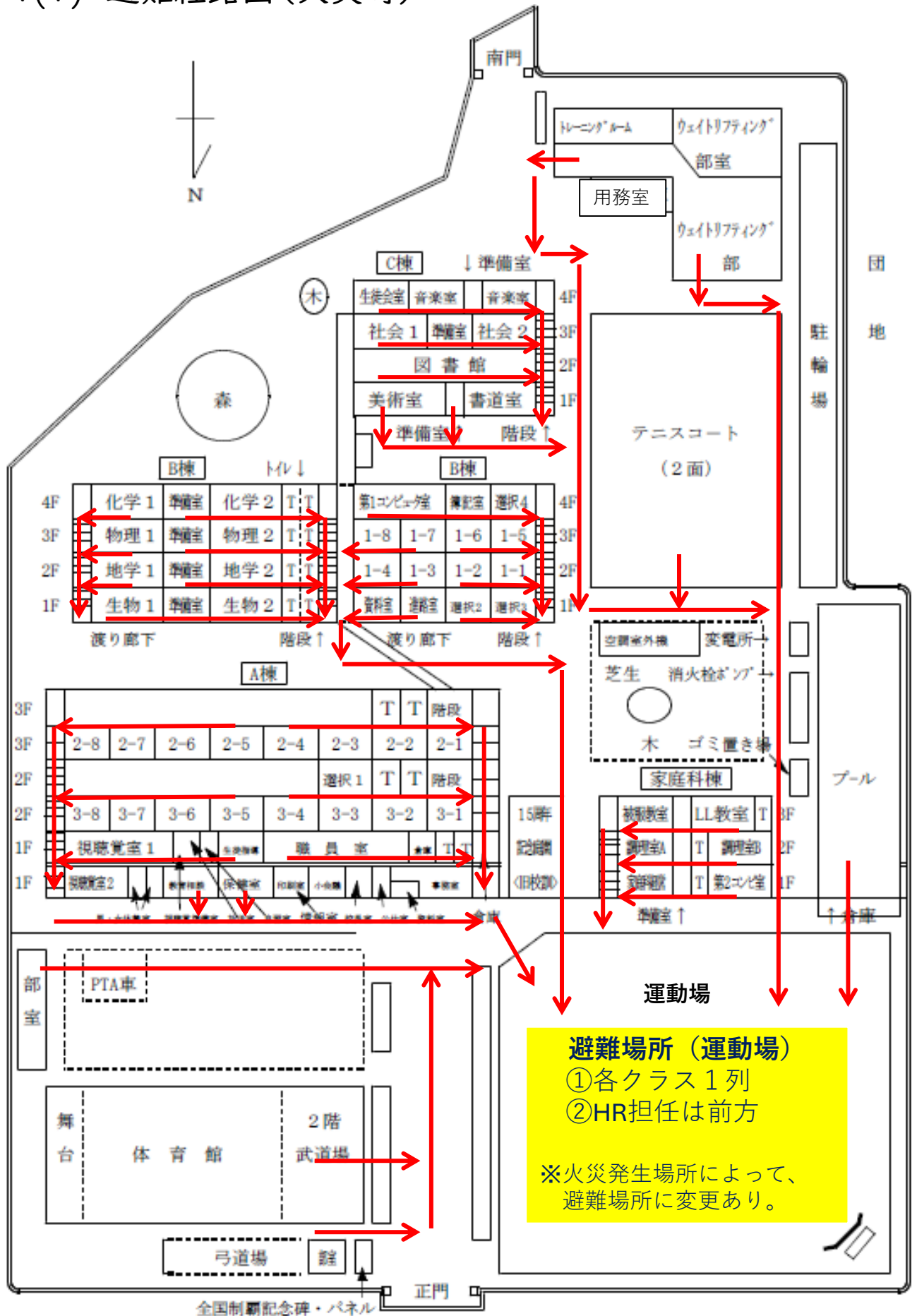

19(2) 避難経路図(津波時:垂直避難)

- ① 3階のクラスは各教室へ
- ② 3年生は、2年生の兄弟学級の廊下へ
- ③ 2階の1年生は、3階の廊下へ
- ※まずは、3階以上へ避難し、状況を見て①～③へ移動し、安否確認を行う。
- ※状況を見ながら廊下に避難した生徒・職員をB棟・C棟の3階以上へ移動する。

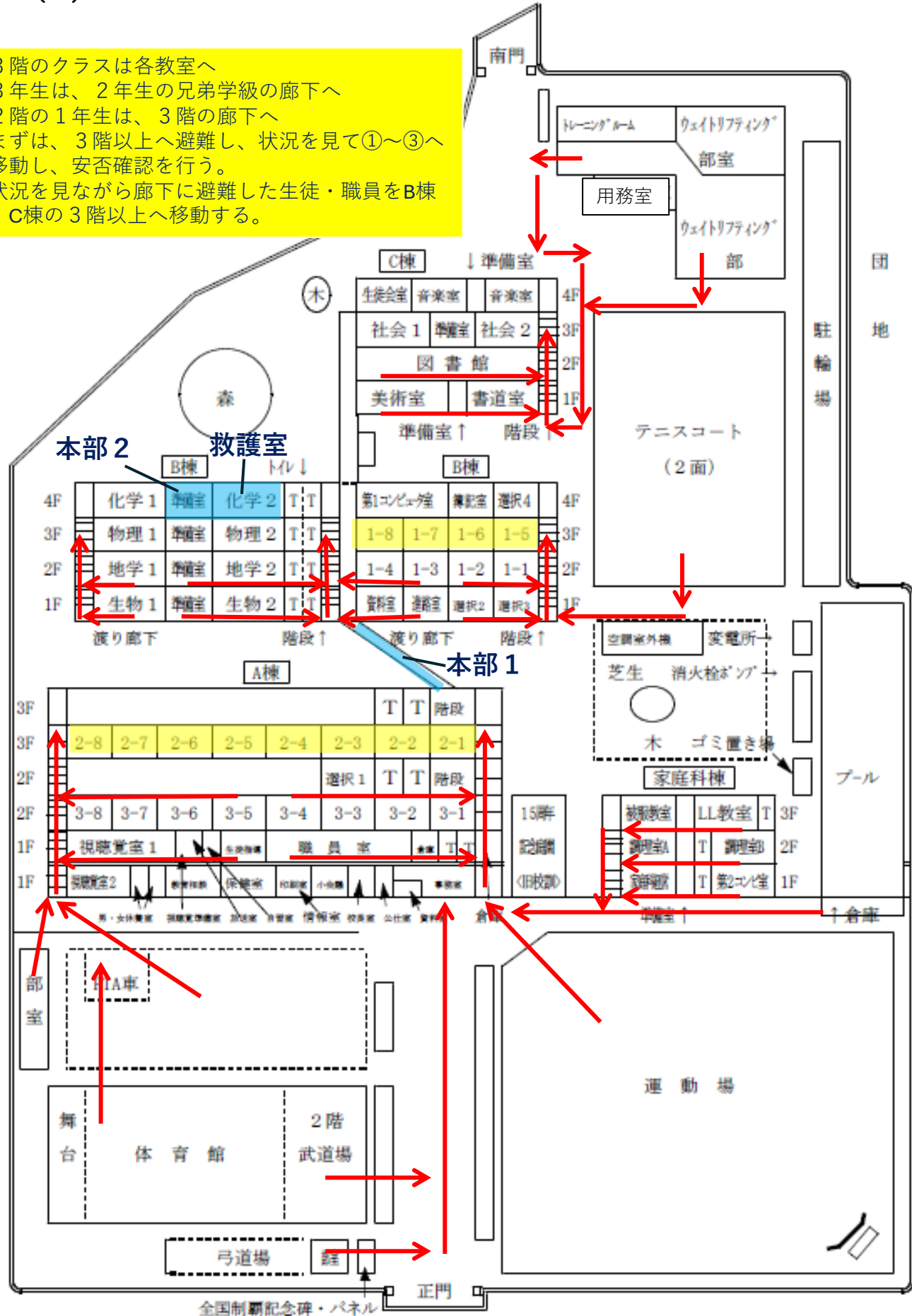

19(3) 避難経路図 (津波時:水平避難)



※学校から避難場所まで徒歩約20分

20 学校行事年間計画表

4月行事予定表

4月

県立豊見城高等学校

令和8年度								週番氏名						
日	曜	生徒関係	職員関係	朝	1	2	3		4	5	6	7	計	
1	水		職朝なし 新任職員辞令交付式・発令・主任任命(9:00小会議室) 三役会(13:00) スタッフ会(14:00) 運営委員会(15:00)											教務
2	木		職朝(8:30) 発足職員会議(職朝終了後~11:30) 新任職員オリエンテーション(11:40~12:20) 学年会(14:00)・部会/3学年進路合同部会①(14:30) 教科会(16:00) 校長会(午後) 初任研開講式①											
3	金	新入生教科書販売(新1年生)	職朝(8:30) 職員会議(9:00) 職員研修①(10:45) 入学式班長会(13:00) 職員研修②(14:00) 新学期準備・入学式準備											
4	土													河合聖子 玉城由子
5	日													
6	月		スタッフ会(9:00) 入学式リハーサル(13:00~14:00) 新学期準備・入学式準備											
7	火	行設L 就任式・始業式・会場設営・LHR 入学式(14:00) 学級PTA 新入生顔写真撮影 23年健康調査記入(L)			行	行	行	行	行	行	行	行	2	神里正太 平良健太
8	水	L総集45総 学級開き・HR役員・各種委員会選出(L総) 全体集会(3校時) 教育相談週間(~15日) 尿検査容器配布	初任研指導教員等連絡協議会		▲	▲	▲	▲	▲	▲	▲	▲	6	
9	木	1学年校内研修(終日) 尿検査1次①	3学年会(朝) 初任者研修②		▲	▲	▲	▲	▲	▲	▲	▲	6	
10	金	1234対部 HR役員認証式・対面式・部紹介(5L) 尿検査1次② 人権の日			▲	▲	▲	▲	▲	▲	▲	▲	6	宮城保 金城司
11	土		校長会		▲	▲	▲	▲	▲	▲	▲	▲	6	
12	日				▲	▲	▲	▲	▲	▲	▲	▲	6	
13	月		スタッフ会 美化週間(~4/17)		▲	▲	▲	▲	▲	▲	▲	▲	6	久場佳奈子 (糸数みどり) 新垣和佳子
14	火	3学年集会	運営委員会 2学年会(朝)		▲	▲	▲	▲	▲	▲	▲	▲	6	
15	水	第1回実力テスト	PTA運営委員会		▲	▲	▲	▲	▲	▲	▲	▲	6	
16	木	医師検診(123昼456:授業並行)	1学年会(朝) 初任者研修③		▲	▲	▲	▲	▲	▲	▲	▲	6	
17	金	少年を守る日	県立学校校長研修会		▲	▲	▲	▲	▲	▲	▲	▲	6	
18	土	おきなわ地域教育の日			▲	▲	▲	▲	▲	▲	▲	▲	6	
19	日	家庭の日			▲	▲	▲	▲	▲	▲	▲	▲	6	
20	月	追試説明会・第1~3回追試受付	スタッフ会 衛生委員会①		▲	▲	▲	▲	▲	▲	▲	▲	6	
21	火	測測3456 身体測定(12)	職員会議		▲	▲	▲	▲	▲	▲	▲	▲	6	
22	水	2学年集会 尿検査2次① 個別受験対策講座説明会(3年奇数クラス)	PTA評議員会		▲	▲	▲	▲	▲	▲	▲	▲	6	
23	木	講23456 サイバー犯罪防止講演会(1校時) 尿検査2次② 個別受験対策講座説明会(3年偶数クラス)			▲	▲	▲	▲	▲	▲	▲	▲	6	
24	金	心電図・胸部X線検査(1年)	3学年進路合同部会②		▲	▲	▲	▲	▲	▲	▲	▲	6	
25	土				▲	▲	▲	▲	▲	▲	▲	▲	6	
26	日				▲	▲	▲	▲	▲	▲	▲	▲	6	
27	月		スタッフ会		▲	▲	▲	▲	▲	▲	▲	▲	6	
28	火	リーダー研修①			▲	▲	▲	▲	▲	▲	▲	▲	6	
29	水	昭和の日			▲	▲	▲	▲	▲	▲	▲	▲	6	
30	木	水12345総 1学年集会 奨学金説明会(3年総探)			▲	▲	▲	▲	▲	▲	▲	▲	6	
					▲	▲	▲	▲	▲	▲	▲	▲	6	
備考	図書館オリエンテーション			授業日数	月集計	累計								
				1年	17	17								
				2年	17	17								
				3年	17	17								

▲: 朝学習10分 ○: 50分 △: 45分 ▽: 40分 ●: 特別授業 LHR: L 総合探求: 総 行事: 行 カト: / テスト: ※

5月行事予定表

5月

県立豊見城高等学校

令和8年度										週番氏名							
日曜	生徒関係			職員関係			朝	1	2		3	4	5	6	7	計	
1	金				第2回修学旅行検討委員会		▲	○	○	○	○	○	○	○	○	6	久場佳奈子 (糸数みどり) 新垣和佳子
2	土						▲	○	○	○	○	○	○	○	○	6	
3	日	憲法記念日															大城盛隆 喜舎場由貴
4	月	みどりの日															
5	火	こどもの日															
6	水	振替休日															
7	木				3学年会(朝) 運営委員会		▲	○	○	○	○	○	○	○	○	6	
8	金	人権の日 3年内予約奨学金説明会①			県立学校副校長・教頭研修会		▲	○	○	○	○	○	○	○	○	6	
9	土	第1回ベネッセ実力診断テスト(1・2年特進選抜必修)					▲	○	○	○	○	○	○	○	○	6	
10	日																久場佳奈子 (糸数みどり) 新垣和佳子
11	月	1234 成績処理期間① 保護者対象進路講演会(奨学金) 3年内予約奨学金説明会②			スタッフ会 美化週間(~5/15) 県立高等学校学年主任研修		▲	○	○	○	○	○	○	○	○	4	
12	火	テ234 国語単元テスト(12年:1校時、3年:12校時) 成績処理期間② 3年内予約奨学金説明会③			2学年会(朝) 第2回体育祭職員実行委員会		▲	○	○	○	○	○	○	○	○	4	
13	水	講2345総 交通安全講話(1校時)			職員会議		▲	●	△	△	△	△	△	△	△	6	
14	木	1234 三者面談① 学校生活アンケート 3学年集会 部活動生集合写真(予備日)			卒業アルバム職員顔写真撮影 初任者研修④		▲	▽	▽	▽	▽	▽	▽	▽	▽	4	
15	金	1234 三者面談② 平和学習フィールドワーク(図書委員) 少年を守る日					▲	▽	▽	▽	▽	▽	▽	▽	▽	4	
16	土	月3456 授業参観・PTA総会 部活動生集合写真撮影 おきなわ地域教育の日			PTA総会・保護者向け講演会		▲	▽	▽	▽	▽	▽	▽	▽	▽	4	
17	日	家庭の日															仲里浩治 城間さおり
18	月	振替休日(5/16)															
19	火	1256 三者面談③			スタッフ会		▲	▽	▽	▽	▽	▽	▽	▽	▽	4	
20	水	L123 高校総体激励式(L) 三者面談④			PTA運営委員会		▲	▽	▽	▽	▽	▽	▽	▽	▽	4	
21	木	3456 2学年集会 三者面談⑤ ベネッセ大学入学共通テスト模試①(3年希望者)			1学年会(朝) 初任者研修⑤		▲	▽	▽	▽	▽	▽	▽	▽	▽	4	
22	金	1245 三者面談⑥ 高校総体総会開会式					▲	▽	▽	▽	▽	▽	▽	▽	▽	4	
23	土																稲福直美 渡久山由希
24	日																
25	月				スタッフ会 衛生委員会②		▲	○	○	○	○	○	○	○	○	6	
26	火	歯科検診①(1~3授業並行)			全国校長会(~5/29)		▲	○	○	○	○	○	○	○	○	6	
27	水	1学年集会 歯科検診②(1~3授業並行)					▲	○	○	○	○	○	○	○	○	6	
28	木	歯科検診③(1~3授業並行)					▲	○	○	○	○	○	○	○	○	6	
29	金	第1回英語検定(1次) 個別受験対策講座申込(総選・推薦希望者) ベネッセ大学入学共通テスト模試②(3年希望者)					▲	○	○	○	○	○	○	○	○	6	
30	土	ベネッセ大学入学共通テスト模試③(3年希望者)					▲	○	○	○	○	○	○	○	○	6	
31	日																
備考							授業日数	月集計	累計								
							1年	18	35								
							2年	18	35								
							3年	18	35								

▲:朝学習10分 ○:50分 △:45分 ▽:40分 ●:特別授業 LHR:L 総合探求:総 行事:行 カット:/ テスト:※

6月行事予定表(案)

6月

県立豊見城高等学校

令和8年度											週番氏名						
日曜	生徒関係			職員関係			朝	1	2	3		4	5	6	7	計	
1	月	第1回追認考査(~6/30)			スタッフ会			▲	○	○	○	○	○	○	○	6	比嘉正哉 新城綾
2	火	講13456 薬物乱用防止講話(1校時)						▲	●	○	○	○	○	○	6		
3	水							▲	○	○	○	○	○	○	6		
4	木				3学年会(朝) 3学年進路合同部会③			▲	○	○	○	○	○	○	6		
5	金	講2345L 6.23特設授業(1校時) Hyper-QU(L)			校長会			▲	●	△	△	△	△	L	6		
6	土							▲	●	△	△	△	△	L	6		
7	日																
8	月				スタッフ会 運営委員会 美化週間(~6/12)			▲	○	○	○	○	○	○	6	新垣尚子 比嘉詩織	
9	火	1234 3学年集会			第1回拓大学年会 2学年会(朝)			▲	○	○	○	○	○	○	4		
10	水	L23451 生徒総会・野球部県外派遣生徒激励式(L)						▲	L	○	○	○	○	○	6		
11	木	2学年集会			職員会議 初任者研修⑥			▲	△	△	△	△	△	△	6		
12	金	12345総 第1回漢字検定 人権の日			1学期出欠入力バ切			▲	○	○	○	○	○	○	6		
13	土							▲	○	○	○	○	○	○	6		
14	日																
15	月	学校生活アンケート			スタッフ会			▲	○	○	○	○	○	○	6	久保田陽子 山城広光	
16	火				1学年会(朝)			▲	○	○	○	○	○	○	6		
17	水	1学期定期考査① 卒業アルバム個人撮影①(3年)			PTA運営委員会 同窓会・後援会・PTA・学校連絡協議会 県立高等学校入学者選抜学力検査結果分析説明会			※	※	※	※	※	※	※	4		
18	木	1学期定期考査② 卒業アルバム個人撮影①(3年)						※	※	※	※	※	※	※	4		
19	金	1学期定期考査③ 小論文講演会(3年希望者) 少年を守る日						※	※	※	※	※	※	※	4		
20	土	第1回数学検定 おきなわ地域教育の日						※	※	※	※	※	※	※	4		
21	日	ビジッ初計算実務検定試験 家庭の日															
22	月	テスト返却期間(~6/30) 沖縄キリスト教院大学・短期大学校内説明会(15:30視聴覚①)			スタッフ会 衛生委員会③			▲	▽	▽	▽	▽	▽	▽	▽	6	玉城勝 大城貴重
23	火	慰霊の日						▲	▽	▽	▽	▽	▽	▽	6		
24	水	1学年集会 沖縄国際大学校内説明会(15:30視聴覚①)						▲	▽	▽	▽	▽	▽	▽	6		
25	木							▲	▽	▽	▽	▽	▽	▽	6		
26	金	ベネッセ総合学力記述模試①(3年希望者)						▲	▽	▽	▽	▽	▽	L	6		
27	土	ベネッセ総合学力記述模試②(3年希望者) ベネッセ総合学力テスト7月(12年希望者)						▲	▽	▽	▽	▽	▽	L	6		
28	日																
29	月				スタッフ会 運営委員会			▲	▽	▽	▽	▽	▽	▽	6	藤井智 我喜屋宗幸	
30	火	第1回追認考査最終日			3学年会(朝) 3学年進路合同部会④			▲	▽	▽	▽	▽	▽	▽	6		
		野球部激励式						▲	▽	▽	▽	▽	▽	▽	6		
備考							授業日数	月集計	累計								
							1年	21	56								
							2年	21	56								
						3年	21	56									

▲: 朝学習10分 ○: 50分 △: 45分 ▽: 40分 ●: 特別授業 LHR: L 総合探求: 総 行事: 行 カット: / テスト: ※

7月行事予定表(案)

7月

県立豊見城高等学校

令和8年度											週番氏名								
日曜	生徒関係				職員関係				朝	1		2	3	4	5	6	7	計	
1	水	選1345総 生徒会長選挙(1校時) 個別対策講座開始				職員会議				▲	●	△	△	△	△	△	△	総	6
										▲	●	△	△	△	△	△	△	総	6
2	木	1256 体育祭取組(56) 3学年集会				2学年会(朝) 1学年会(朝) 九高P福岡大会(~7/3) 学習記録報告書提出〆切・第1回追認考査結果報告〆切				▲	▲	▲	▲	▲	▲	▲	●	●	6
										▲	▲	▲	▲	▲	▲	▲	●	●	6
										▲	▲	▲	▲	▲	▲	▲	●	●	6
3	金	135L 体育祭取組(56) 2学期HR選出(L)				校長会				▲	▲	▲	▲	L	●	●	●	6	
										▲	▲	▲	▲	L	●	●	●	6	
										▲	▲	▲	▲	L	●	●	●	6	
4	土																		
5	日	ビジュアル文書実務検定試験																	
6	月	1256 体育祭取組(56) リーダー研修②				スタッフ会 成績判定会議資料提出〆切				▲	▲	▲	▲	▲	▲	▲	●	●	6
										▲	▲	▲	▲	▲	▲	▲	●	●	6
										▲	▲	▲	▲	▲	▲	▲	●	●	6
7	火	体育祭予行演習(終日)								▲	●	●	●	●	●	●	●	●	6
										▲	●	●	●	●	●	●	●	●	6
										▲	●	●	●	●	●	●	●	●	6
8	水	火1256 体育祭取組(56)				学校保健委員会①				▲	▲	▲	▲	▲	▲	▲	●	●	6
										▲	▲	▲	▲	▲	▲	▲	●	●	6
										▲	▲	▲	▲	▲	▲	▲	●	●	6
9	木	1234 体育祭取組(56) 1学年集会 ちゆらマナーアップフォーラム				成績判定会議 第1回追認考査認定				▲	▲	▲	▲	▲	▲	▲	●	●	6
										▲	▲	▲	▲	▲	▲	▲	●	●	6
										▲	▲	▲	▲	▲	▲	▲	●	●	6
10	金	体育祭準備 人権の日								▲	●	●	●	●	●	●	●	●	6
										▲	●	●	●	●	●	●	●	6	
										▲	●	●	●	●	●	●	●	6	
11	土	第19回体育祭								●	●	●	●	●	●	●	●	●	6
										●	●	●	●	●	●	●	●	●	6
										●	●	●	●	●	●	●	●	●	6
12	日																		
13	月	振替休日(7/11)																	
14	火	第2回追認考査(~8/14)				スタッフ会 衛生委員会④				▲	○	○	○	○	○	○	○	○	6
										▲	○	○	○	○	○	○	○	○	6
										▲	○	○	○	○	○	○	○	○	6
15	水	2学年集会				第1回学校評議員会 PTA運営委員会				▲	○	○	○	○	○	○	○	○	6
										▲	○	○	○	○	○	○	○	○	6
										▲	○	○	○	○	○	○	○	○	6
16	木	3456 学級PTA				同窓会・後援会・PTA・学校連絡協議会				▲	○	○	○	○	○	○	○	○	4
										▲	○	○	○	○	○	○	○	○	4
										▲	○	○	○	○	○	○	○	○	4
17	金	1学期終業式 伝達表彰・全体清掃 少年を守る日								▲	●	行	L	／	／	／	／	／	3
										▲	●	行	L	／	／	／	／	／	3
										▲	●	行	L	／	／	／	／	／	3
18	土	おきなわ地域教育の日																	
19	日	家庭の日																	
20	月	海の日																	
21	火	夏期講座前期開始(7/28)				指導要録説明会 職員研修(教育相談・AED)													
22	水	第1回推薦委員会(看護等)																	
23	木																		
24	金					県立学校教務主任研修													
25	土																		
26	日																		
27	月																		
28	火					初任者研修⑦ 県立学校実習助手研修会													
29	水																		
30	木																		
31	金					初任者研修⑧													
備考	第1回 日本情報処理検定								授業日数	月集計	累計								
	県内私大校内説明会(7月上旬・沖国・沖大・キリ学・沖女)								1年	13	69								
	調査書作成説明会(3年担任向け・7月下旬)								2年	13	69								
									3年	13	69								

▲:朝学習10分 ○:50分 △:45分 ▽:40分 ●:特別授業 LHR:L 総合探求:総 行事:行 カット:／ テスト:※

8月行事予定表(案)

8月

県立豊見城高等学校

令和8年度													週番氏名											
日曜	生徒関係				職員関係				朝	1	2	3		4	5	6	7	計						
1	土																		教務					
2	日	リフレッシュウィーク(～8/8)																		教務				
3	月																				教務			
4	火																					教務		
5	水	学校閉庁日																					教務	
6	木	学校閉庁日																						教務
7	金	学校閉庁日 人権の日																						
8	土																		教務					
9	日																			教務				
10	月																				教務			
11	火	山の日																				教務		
12	水																						教務	
13	木																							教務
14	金	第2回追認考査最終日																						
15	土	おきなわ地域教育の日																	教務					
16	日	家庭の日																		教務				
17	月																				教務			
18	火																					教務		
19	水																						教務	
20	木	第2回漢字検定																						教務
21	金	少年を守る日																						
22	土																		教務					
23	日																			教務				
24	月																				教務			
25	火	旧盆(ウンケー)																				教務		
26	水	旧盆(ナカビ)																					教務	
27	木	旧盆(ウークイ)																						教務
28	金																							
29	土																		教務					
30	日																			教務				
31	月																				教務			
		校内職員ICT研修																				備考		
																							授業日数	
																							月集計	
																							累計	
																			1年					
																			0					
																			69					
																			2年					
																			0					
																			69					
																			3年					
																			0					
																			69					

▲：朝学習10分 ○：50分 △：45分 ▽：40分 ●：特別授業 LHR：L 総合探求：総 行事：行 カット：/ テスト：※

9月行事予定表(案)

9月

県立豊見城高等学校

令和8年度										週番氏名			
日曜	生徒関係	職員関係	朝	1	2	3	4	5	6		7	計	
1	火	2学期始業式 行126 夏休み明け健康調査 生徒会役員・HR認証式 教育相談週間(～9/7)		行	▽	▽	▽	▽	▽	▽	4	河合聖子 玉城由子	
2	水	1345総総		▲	▽	▽	▽	▽	▽	▽	6		
3	木	大学入学共通テスト出願説明会	3学年会(朝)	▲	▽	▽	▽	▽	▽	▽	6		
4	金	第3回追認考査(～10/9) DXハイスタール (アントレプレナーシップ体験会)	県立学校校長研修会	▲	▽	▽	▽	▽	▽	L	6		
5	土												
6	日												
7	月		スタッフ会 美化週間(～9/11) 教育実習(体育)	▲	▽	▽	▽	▽	▽	▽	6	神里正太 平良健太	
8	火	第2回実カテスト	2学年会(朝) 1学年会(朝)	▲	※	※	※	※	※	※	6		
9	水	第2回推薦委員会(県外私大等)		▲	○	○	○	○	○	○	6		
10	木	3学年集会 那覇みらい支援学校交流会	初任者研修⑩	▲	○	○	○	○	○	○	6		
11	金	フィールドワーク 人権の日		●	●	●	●	●	●	●	6		
12	土												
13	日												
14	月		スタッフ会 教育実習(地歴・公民)	▲	○	○	○	○	○	○	6	宮城保 金城司	
15	火	1学年集会	運営委員会	▲	○	○	○	○	○	○	6		
16	水	テ2345総 英語能力判定テスト	PTA運営委員会 同窓会・後援会・PTA・学校連絡協議会	▲	※	○	○	○	○	○	6		
17	木	2学年集会 第1回ベネッセ・駿台大学入学共通テスト模試①(3年希望者)	職員会議	▲	▲	▲	▲	▲	▲	▲	6		
18	金	第1回ベネッセ・駿台大学入学共通テスト模試②(3年希望者) 少年を守る日	県立学校副校長・教頭研修	▲	○	○	○	○	○	L	6		
19	土	第1回ベネッセ・駿台大学入学共通テスト模試③(3年希望者) おきなわ地域教育の日		▲	○	○	○	○	○	L	6		
20	日	家庭の日											
21	月	敬老の日											
22	火	振替休日											
23	水	秋分の日											
24	木	火123456	スタッフ会	▲	○	○	○	○	○	○	6	久場佳奈子 (糸数みどり) 新垣和佳子	
25	金	創立記念日 第2回英語検定(1次)		▲	○	○	○	○	○	L	6		
26	土												
27	日												
28	月		スタッフ会 衛生委員会⑥	▲	○	○	○	○	○	○	6	大城盛隆 喜舎場由貴	
29	火			▲	○	○	○	○	○	○	6		
30	水		教育実習最終日	▲	○	○	○	○	○	○	6		
				▲	○	○	○	○	○	○	6		
備考				授業日数	月集計						累計		
				1年	19						88		
				2年	19						88		
			3年	19						88			

▲: 朝学習10分 ○: 50分 △: 45分 ▽: 40分 ●: 特別授業 LHR: L 総合探求: 総 行事: 行 カット: / テスト: ※

10月行事予定表(案)

10月

県立豊見城高等学校

令和8年度										週番氏名									
日曜	生徒関係			職員関係			朝	1	2	3	4	5	6	7	計				
1	木						▲	○	○	○	○	○	○	○	6	大城盛隆 喜舎場由貴			
2	金						▲	○	○	○	○	○	○	6					
3	土						▲	○	○	○	○	○	○	6					
4	日																		
5	月			スタッフ会	美化週間(～10/9)		▲	○	○	○	○	○	○	6	砂川あゆみ 当間英俊				
6	火				3学年会(朝)		▲	○	○	○	○	○	○	6					
7	水	1234総総					▲	○	○	○	○	○	○	6					
8	木	第3回推薦委員会(県内私大等)			九州校長会(～10/9)		▲	○	○	○	○	○	○	6					
9	金	第3回追認考査最終日 人権の日 第2回ベネッセ・駿台記述模試①(3年希望者)					▲	○	○	○	○	○	○	6					
10	土	第2回ベネッセ・駿台記述模試②(3年希望者) 第2回実力診断テスト(12年特進選抜必修)					▲	○	○	○	○	○	○	6					
11	日																		
12	月	スポーツの日																	
13	火	3学年集会			スタッフ会		▲	○	○	○	○	○	○	6	仲里浩治 城間さおり				
14	水	学校生活アンケート					▲	○	○	○	○	○	○	6					
15	木	テ256 国語単元テスト(12年:1校時、3年:12校時) 成績処理期間① 卒業アルバム用全体集合写真撮影(3年)			2学年会(朝)	第3回追認考査結果報告メ切	▲	※	○	○	○	○	○	4					
16	金	成績処理期間② 少年を守る日					▲	○	○	○	○	○	○	4					
17	土	おきなわ地域教育の日					▲	○	○	○	○	○	○	4					
18	日	家庭の日																	
19	月				スタッフ会 運営委員会		▲	○	○	○	○	○	○	6	稲福直美 渡久山由希				
20	火	2学年集会			1学年会(朝)		▲	○	○	○	○	○	○	6					
21	水	L23451 新人大会生徒激励式(L)			PTA運営委員会 同窓会・後援会・PTA・学校連絡協議会		▲	○	○	○	○	○	○	6					
22	木				職員会議 第3回追認考査認定		▲	△	△	△	△	△	△	6					
23	金	12345総 第4回推薦委員会(予備)			高校入試説明会(中学校教諭対象)		▲	○	○	○	○	○	○	6					
24	土						▲	○	○	○	○	○	○	6					
25	日																		
26	月				スタッフ会 衛生委員会⑦		▲	○	○	○	○	○	○	6	比嘉正哉 新城綾				
27	火						▲	○	○	○	○	○	○	6					
28	水	木123456 1学年集会					▲	○	○	○	○	○	○	6					
29	木	水125 第3回ベネッセ・駿台大学入学共通テスト模試①(3年希望者)			学校説明会		▲	○	○	○	○	○	○	3					
30	金	345L ベネッセ総合学力テスト11月①(12年希望者) 第3回ベネッセ・駿台大学入学共通テスト模試②(3年希望者)			第2回拓大学年会		▲	○	○	○	○	○	○	4					
31	土	第3回ベネッセ・駿台大学入学共通テスト模試③(3年希望者) ベネッセ総合学力テスト11月②(12年希望者)					▲	○	○	○	○	○	○	4					
備考	新人大会生徒激励式						授業日数	月集計		累計									
	第2回 日本情報処理検定						1年	21		109									
	高等学校教育課程研修会						2年	21		109									
							3年	21		109									

▲:朝学習10分 ○:50分 △:45分 ▽:40分 ●:特別授業 LHR:L 総合探求:総 行事:行 カット:/ テスト:※

11月行事予定表(案)

11月

県立豊見城高等学校

令和8年度											週番氏名						
日曜	生徒関係			職員関係			朝	1	2	3		4	5	6	7	計	
1	日																新垣尚子 比嘉詩織
2	月			スタッフ会 運営委員会 美化週間(~11/6)			▲	○	○	○	○	○	○	○	6		
3	火	文化の日					▲	○	○	○	○	○	○	○	6		
4	水	1234総総 豊翔塾(56)					▲	○	○	○	○	○	○	○	6		
5	木			3学年会(朝) 職員会議 初任者研修①			▲	△	△	△	△	△	△	△	6		
6	金	1235遊訓 防災避難訓練(56)		防災避難訓練 2学期出欠入力×切			▲	△	△	△	△	●	●	●	6		
7	土						▲	△	△	△	△	●	●	●	6		
8	日	パソコン計算実務検定試験														久保田陽子 山城広光	
9	月			スタッフ会			▲	○	○	○	○	○	○	○	6		
10	火	3学年集会		2学年会(朝)			▲	○	○	○	○	○	○	○	6		
11	水	2学期定期考査① クラス集合写真撮影(2年)					※	※	※	※	※	※	※	※	4		
12	木	2学期定期考査② クラス集合写真撮影(1年)					※	※	※	※	※	※	※	※	4		
13	金	2学期定期考査③ 人権の日					※	※	※	※	※	※	※	※	4		
14	土			県高P(八重山)			※	※	※	※	※	※	※	※	4		
15	日	家庭の日														玉城勝 大城貴重	
16	月	テスト返却期間(~11/25)		スタッフ会			▲	▽	▽	▽	▽	▽	▽	▽	6		
17	火	2学年集会		1学年会(朝) 第1回学校取扱金検討委員会(会計担当含む)			▲	▽	▽	▽	▽	▽	▽	▽	6		
18	水			PTA運営委員会 学校保健委員会②			▲	▽	▽	▽	▽	▽	▽	▽	6		
19	木	学校生活アンケート 河合塾全統プレ共通テスト①(3年希望者)					▲	▽	▽	▽	▽	▽	▽	▽	6		
20	金	河合塾全統プレ共通テスト②(3年希望者) 少年を守る日		学校取扱金等中間決算報告×切			▲	▽	▽	▽	▽	▽	▽	L	6		
21	土	河合塾全統プレ共通テスト③(3年希望者) おきなわ地域教育の日					▲	▽	▽	▽	▽	▽	▽	L	6		
22	日	パソコン文書実務検定試験														藤井智 我喜屋宗幸	
23	月	勤労感謝の日															
24	火			スタッフ会 衛生委員会⑧			▲	▽	▽	▽	▽	▽	▽	▽	6		
25	水	1学年集会		運営委員会			▲	▽	▽	▽	▽	▽	▽	▽	6		
26	木			学習記録報告書提出×切			▲	○	○	○	○	○	○	○	6		
27	金	3年を送る会オーデイション		高校入試班長会①			▲	○	○	○	○	○	○	L	6		
28	土						▲	○	○	○	○	○	○	L	6		
29	日															岸本創 安慶田望	
30	月			スタッフ会 成績判定会議資料提出×切			▲	○	○	○	○	○	○	○	6		
							▲	○	○	○	○	○	○	○	6		
備考							授業日数	月集計	累計								
							1年	19	128								
							2年	19	128								
							3年	19	128								

▲:朝学習10分 ○:50分 △:45分 ▽:40分 ●:特別授業 LHR:L 総合探求:総 行事:行 カット:/ テスト:※

12月行事予定表(案)

12月

県立豊見城高等学校

令和8年度											週番氏名					
日曜	生徒関係			職員関係			朝	1	2	3		4	5	6	7	計
1	火	理科野外実習(1年)			2学年会(朝)			▲	●	●	●	●	●	●	6	岸本創 安慶田望
								▲	○	○	○	○	○	6		
2	水							▲	○	○	○	○	○	6		
								▲	○	○	○	○	○	6		
3	木	2学年集会			3学年会(朝) 成績判定会議			▲	△	△	△	△	△	6		
								▲	△	△	△	△	△	6		
4	金				校長会			▲	○	○	○	○	L	6		
								▲	○	○	○	○	L	6		
5	土	第2回数学検定														
6	日															
7	月	1234芸芸 芸術鑑賞(56)			スタッフ会			▲	△	△	△	△	●	●	6	高里ちなみ 嘉数公乃
								▲	△	△	△	△	●	●	6	
8	火	修学旅行(~12/11)			1学年会(朝)			▲	○	○	○	○	○	○	6	
								▲	○	○	○	○	○	6		
9	水							▲	○	○	○	○	○	6		
								▲	○	○	○	○	○	6		
10	木	3学年集会						▲	○	○	○	○	○	6		
								▲	○	○	○	○	○	6		
11	金	人権の日						▲	○	○	○	○	L	6		
								▲	○	○	○	○	L	6		
12	土															
13	日															
14	月				スタッフ会 運営委員会 美化週間(~12/18)			▲	○	○	○	○	○	○	6	河合聖子 玉城由子
								▲	○	○	○	○	○	6		
15	火	講義3456 性教育講演会(12)						▲	●	●	○	○	○	○	6	
								▲	●	●	○	○	○	6		
16	水	とみ高大球技大会			PTA運営委員会 同窓会・後援会・PTA・学校連絡協議会			●	●	●	●	●	●	6		
								●	●	●	●	●	●	6		
17	木	水123456 1学年集会 DXハイスクール(実践事例ポスターセッション)						▲	○	○	○	○	○	6		
								▲	○	○	○	○	○	6		
18	金	3学期HR役員選出 少年を守る日			職員会議			▲	△	△	△	△	L	6		
								▲	△	△	△	△	L	6		
19	土	北予備共通テストファイナル模試①(3年希望者・校外での受験) おきなわ地域教育の日														
20	日	ビジネスコミュニケーション検定試験 家庭の日 北予備共通テストファイナル模試②(3年希望者・校外での受験)														
21	月				スタッフ会 衛生委員会⑨			▲	○	○	○	○	○	○	6	神里正太 平良健太
								▲	○	○	○	○	○	6		
22	火				高校入試班長会② 令和8年度学校取扱い金等審議依頼書〆切			▲	○	○	○	○	○	6		
								▲	○	○	○	○	○	6		
23	水				第2回学校評議員会			▲	○	○	○	○	○	6		
								▲	○	○	○	○	○	6		
24	木	1234 学級PTA						▲	○	○	○	○	○	4		
								▲	○	○	○	○	○	4		
25	金	2学期終業式 伝達表彰・全体清掃						▲	●	行	L	○	○	3		
								▲	●	行	L	○	○	3		
26	土															
27	日															
28	月				仕事納め											
29	火															
30	水															
31	木															
備考	第3回 日本情報処理検定						授業日数	月集計	累計							
							1年	19	147							
							2年	19	147							
							3年	19	147							

▲:朝学習10分 ○:50分 △:45分 ▽:40分 ●:特別授業 LHR:L 総合探求:総 行事:行 カット:/ テスト:※

1月行事予定表(案)

1月

県立豊見城高等学校

令和8年度											週番氏名			
日	曜	生徒関係	職員関係	朝	1	2	3	4	5	6		7	計	
1	金	元日												宮城傑 金城司
2	土													
3	日													
4	月		仕事始め スタッフ会 美化週間(～1/8)											
5	火		運営委員会											
6	水	行火123 3学期始業式 冬休み明け健康調査 教育相談週間(～1/12)	職員会議(入試)	行	▽	▽	▽	▽	▽	▽	▽	▽	4	
7	木		3学年会(朝)	▲	○	○	○	○	○	○	○	○	6	
8	金		3学期出欠入力切(3年) 県立学校校長研修会	▲	○	○	○	○	○	○	L	6		
9	土			▲	○	○	○	○	○	○	L	6		
10	日													久場佳奈子 (糸数みどり) 新垣和佳子
11	月	成人の日												
12	火	月123456 大学入学共通テスト受験説明会	スタッフ会	▲	○	○	○	○	○	○	○	6		
13	水	学年末考査①		※	※	※	※	※	※	※	※	4		
14	木	学年末考査②	時間割検討委員会	※	※	※	※	※	※	※	※	4		
15	金	学年末考査③ 人権の日 少年を守る日		※	※	※	※	※	※	※	※	4		
16	土	大学入学共通テスト① おきなわ地域教育の日		※	※	※	※	※	※	※	※	4		
17	日	大学入学共通テスト② 家庭の日												
18	月	テスト返却期間(～1/25)	スタッフ会 県立高校一般選抜・特別選抜web出願(～1/28)	▲	▽	▽	▽	▽	▽	▽	▽	6		
19	火	3学年集会	2学年会(朝) 第2回学校取扱金検討委員会	▲	▽	▽	▽	▽	▽	▽	▽	6		
20	水	2学年集会	PTA運営委員会	▲	▽	▽	▽	▽	▽	▽	▽	6		
21	木		1学年会(朝) 初任者研修⑫	▲	▽	▽	▽	▽	▽	▽	▽	6		
22	金	345L 3年生を送る会(56) 第3回漢字検定 ベネッセ総合学力テスト1月(12年希望者)	放送点検(午後) 県立学校副校長・教頭研修会	▲	▽	▽	▽	L	●	●	●	6		
23	土			▲	▽	▽	▽	L	●	●	●	6		
24	日	簿記実務検定試験												大城盛隆 喜舎場由貴
25	月		スタッフ会 衛生委員会⑩ 学習記録報告書提出切(3年)	▲	▽	▽	▽	▽	▽	▽	▽	6		
26	火	1学年集会	運営委員会	▲	○	○	○	○	○	○	○	6		
27	水		高校入試班長会③ 卒業判定会議資料提出切	▲	○	○	○	○	○	○	○	6		
28	木			▲	○	○	○	○	○	○	○	6		
29	金		卒業判定会議 職員会議 3学期出欠入力切(12年)	▲	△	△	△	△	△	△	L	6		
30	土			▲	△	△	△	△	△	△	L	6		
31	日													
備考				授業日数	月集計		累計							
				1年	17		164							
				2年	17		164							
				3年	17		164							

▲：朝学習10分 ○：50分 △：45分 ▽：40分 ●：特別授業 LHR：L 総合探求：総 行事：行 カット：/ テスト：※

2月行事予定表(案)

2月

県立豊見城高等学校

令和8年度											週番氏名	
日曜	生徒関係	職員関係	朝	1	2	3	4	5	6	7		計
1月	456 第4回追認考査受付	スタッフ会 美化週間(~2/5) 県立高校入試願書受付①	▲	▽	▽	▽	△	△	△	△	3	仲里浩治 城間さおり
2火	123	県立高校入試願書受付②	▲	▽	▽	▽	△	△	△	△	3	
3水	第4回追認考査①		▲	△	△	△	△	△	△	△	6	
4木	第4回追認考査② 大学入学共通テスト模試2月①(2年希望者)		▲	△	△	△	△	△	△	△	6	
5金	123L45 大学入学共通テスト模試2月②(2年希望者)	県立学校志願変更申し出①	▲	△	△	△	L	△	△	△	6	
6土	大学入学共通テスト模試2月③(2年希望者)		▲	△	△	△	L	△	△	△	6	
7日												
8月		スタッフ会 第4回追認考査結果報告△切 県立学校志願変更申し出②	▲	△	△	△	△	△	△	△	6	稲福直美 渡久山由希
9火	1234	1学年会(朝) 特色選抜内申審査①	▲	△	△	△	△	△	△	△	4	
10水	顔写真撮影(2年) 第1回卒延者追認受付	PTA運営委員会 第4回追認考査認定	▲	△	△	△	△	△	△	△	6	
11木	建国記念の日		▲	L	L	△	△	△	△	△	6	
12金	45L 顔写真撮影(1年) 学校生活アンケート 人権の日 3学年就職・進学準備期間(~2/26)	校長会 学習記録報告書提出△切(12年) 特色選抜内申審査② 職員会議(入試)	▲	△	△	L	△	△	△	△	3	
13土			▲	△	△	△	△	△	△	△	3	
14日												
15月	1234	スタッフ会 衛生委員会① 県立学校願書取り下げ・再出願①	▲	▽	▽	▽	△	△	△	△	4	比嘉正哉 新城綾
16火	1256 第1回卒延者追認考査①	2学年会(朝) 県立学校願書取り下げ・再出願②	▲	▽	▽	▽	△	△	△	△	4	
17水	1学年集会 第1回卒延者追認考査②	PTA評議員会 学校保健委員会③	▲	△	△	△	△	△	△	△	6	
18木	1234 2学年集会	一般選抜内申審査① 初任者研修①	▲	▽	▽	▽	△	△	△	△	4	
19金	少年を守る日	進級判定会議資料提出△切 運営委員会	▲	△	△	△	△	L	△	△	6	
20土	おきなわ地域教育の日		▲	△	△	△	△	L	△	△	6	
21日	家庭の日											
22月	代休(2/28)											
23火	天皇誕生日											
24水	火3456	スタッフ会 第1回卒延者追認考査結果報告△切 一般選抜内申審査②	▲	△	△	△	△	△	△	△	4	新垣尚子 比嘉詩織
25木			▲	△	△	△	△	△	△	△	6	
26金		進級判定会議 職員会議	▲	△	△	△	△	L	△	△	6	
27土			▲	△	△	△	△	L	△	△	6	
28日	卒業式予行演習		▲	●	●	●	●	●	●	●	6	久保田陽子 山城広光
			▲	●	●	●	●	●	●	●	6	
備考	第4回日本情報処理検定		授業日数		月集計		累計					
			1年		18		182					
			2年		18		182					
			3年		18		182					

▲：朝学習10分 ○：50分 △：45分 ▽：40分 ●：特別授業 LHR：L 総合探求：総 行事：行 カット：/ テスト：※

3月行事予定表(案)

3月

県立豊見城高等学校

令和8年度										週番氏名								
日曜	生徒関係			職員関係			朝	1	2		3	4	5	6	7	計		
1	月	第59回卒業式			スタッフ会 美化週間(～3/5)			行	行	行	行	行	行	行	行	6	久保田陽子 山城広光	
2	火	教室整備・入試会場設営(123校時) 第2回卒業生者追認審査受付及び試験			受検生下見 第1回卒業生者追認審査認定			▲	●	●	●	●	●	●	●	3		
3	水	自宅学習①			県立高校入学者選抜学力検査①			行	行	行	行	行	行	行	行	0		
4	木	自宅学習②			県立高校入学者選抜学力検査②			行	行	行	行	行	行	行	行	0		
5	金	自宅学習③			高校入試班長会④ 第2回卒業生者追認審査結果報告〆切			行	行	行	行	行	行	行	行	0		
6	土																	
7	日																	
8	月	356			スタッフ会 第2回卒業生者追認審査認定			▲	▽	▽	▽	▽	▽	▽	▽	3	玉城勝 大城貴重	
9	火	自宅学習④			県立学校入学者選抜学力検査追検査			行	行	行	行	行	行	行	行	0		
10	水	345			第3回学校評議員会 学力検査点受け渡し			▲	▽	▽	▽	▽	▽	▽	▽	3		
11	木	自宅学習⑤			特色選抜判定会議			行	行	行	行	行	行	行	行	0		
12	金	123 人権の日			特色選抜判定結果受け渡し(正午まで)			▲	▽	▽	▽	▽	▽	▽	▽	3		
13	土																	
14	日																	
15	月	自宅学習⑥			スタッフ会 運営委員会 衛生委員会⑩ 一般選抜判定会議			行	行	行	行	行	行	行	行	0	藤井智 我喜屋宗幸	
16	火	456			学校取扱金最終決算報告〆切 3年公簿点検①			▲	▽	▽	▽	▽	▽	▽	▽	3		
17	水	12総 教科書販売① 卒業生講話(総)			PTA運営委員会 同窓会・後援会・PTA・学校連絡協議会 3年公簿点検② 県立高校合格発表			▲	▽	▽	▽	▽	▽	▽	▽	3		
18	木	156 教科書販売②			職員会議 3年公簿提出 県立学校2次募集願書受付①			▲	▽	▽	▽	▽	▽	▽	▽	3		
19	金	修了式・離任式 全体清掃 少年を守る日			県立学校2次募集願書受付②			行	●	L	行	行	行	行	行	3		
20	土	おきなわ地域教育の日																
21	日	春分の日 家庭の日																
22	月	振替休日																
23	火				スタッフ会 12年公簿点検① 県立学校2次募集志願変更再出願												教務	
24	水				12年公簿点検② 県立学校2次募集書類交換会(午前中)													
25	木				12年公簿提出													
26	金				合格者オリエンテーション													
27	土																	
28	日																	
29	月				スタッフ会 県立学校2次募集合格発表													
30	火																	
31	水																	
備考	図書館蔵書点検(3/1～3/31)						授業日数	月集計	累計									
							1年	15	197									
							2年	15	197									
							3年	1	183									

▲:朝学習10分 ○:50分 △:45分 ▽:40分 ●:特別授業 LHR:L 総合探求:総 行事:行 カット:/ テスト:※